

Hamsterhilfe NRW e.V.
Geschäftsstelle
Lange Hecke 9B
41564 Kaarst

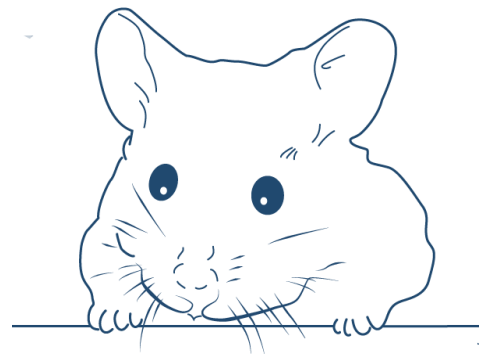

Mein Aufnahmeantrag für eine ordentliche Mitgliedschaft

Ich möchte Hamstern in Not helfen und Mitglied im Tierschutzverein Hamsterhilfe NRW e.V. werden. Ich bin darüber informiert, dass jede volljährige Person Mitglied des Vereins werden kann, wie auch eine juristische Person des öffentlichen oder privaten Rechts. Ein Anspruch auf Mitgliedschaft besteht für mich jedoch nicht. Über eine Aufnahme entscheidet gemäß Satzung der Vorstand. Als Mitglied erkenne ich die Bestimmungen der Vereinsatzung sowie der Beitragsordnung an. Für die Dauer meiner Mitgliedschaft verpflichte ich mich den festgesetzten Jahresmindestbeitrag zu entrichten. Durch eine Mitgliedschaft entsteht für mich kein Anspruch als Pflegestelle für den Verein tätig werden zu können. Die Mitgliedschaft von anderen Vereinen setzt voraus, dass deren Vereinszweck und Tätigkeit den Hamsterhilfe NRW e.V. - Richtlinien im Bereich des Tierschutzes entsprechen und dass sie mit keiner Organisation kooperieren, deren Tätigkeiten den Zielen des Hamsterhilfe NRW e.V. zuwider laufen.

Mein Mitgliedsbeitrag

Der jährliche Mindest - Mitgliedsbeitrag beträgt für

- natürliche Personen 60 Euro.
- juristische Personen 100 Euro.

Mein Mitgliedsbeitrag in Euro

Für Personen mit eingeschränkter finanzieller Leistungskraft (z.B. Schüler, Auszubildende, Studierende, Arbeitssuchende, Rentner, Personen mit nicht volljährigen Kindern und Personen, die Hilfen zum Lebensunterhalt oder vergleichbare Leistungen erhalten) kann der Mitgliedsbeitrag auf Antrag ermäßigt werden. Der ermäßigte Beitrag beträgt jährlich 30 Euro. Der Vorstand entscheidet über den schriftlich eingebrachten Antrag auf Ermäßigung der Beitragspflicht. Ein Nachweis der eingeschränkten finanziellen Leistungskraft - Ausnahme Rentner und Personen mit nicht volljährigen Kindern - muss alle zwei Jahre zur Fälligkeit des Mitgliedsbeitrags (§ 5 der Satzung) unaufgefordert vorgelegt werden. Eine Kopie des Nachweises per Mail an mitgliederverwaltung@hamsterhilfe-nrw.de ist ausreichend.

Ich beantrage den ermäßigten Mitgliedsbeitrag. Nachweis (z.B. Schüler-/Studentenausweis) ist beigelegt.

Mein Vereinsmitgliedsbeginn/Meine Vereinsmitgliedsvorteile

Meine Mitgliedschaft beginnt mit der Aufnahmebestätigung durch den Vorstand und der Zahlung des Jahresmitgliedsbeitrags für das laufende Kalenderjahr. Meine Mitgliedschaft wird zunächst für die Dauer bis zum 31.12. des Folgejahres begründet und verlängert sich jeweils um ein weiteres Jahr, falls ich sie nicht spätestens drei Monate vor Ablauf kündige. Ab Beginn der Mitgliedschaft wird mein unten angegebener Nickname für den **internen Vereinsmitgliederbereich** auf der Vereinsinternetseite www.hamsterhilfe-nrw.de freigeschaltet. Sofern ich keinen Nicknamen angebe, kann meine Freischaltung später nur über einen neuen formlosen Antrag erfolgen. Über die Entscheidung meines Mitgliedsantrags werde ich auf der Vereinsinternetseite oder per E-Mail informiert. Mit einer Aufnahmezusage erhalte ich meine **persönliche Mitgliedsurkunde mit meiner Vereinsmitgliedsnummer, mein persönliches Login für das Mitgliederportal auf www.vereinonline.org/ Hamsterhilfe_NRW** und erhalte den **Vereinsnewsletter**.

Ich habe als Mitglied für eine pünktliche Entrichtung des Mitgliedsbeitrages Sorge zu tragen. Bei Selbstüberweisung sind die Mitgliedsbeiträge zur Zahlung an den Verein spätestens bis zum 30.04. eines laufenden Jahres fällig und müssen bis zu diesem Zeitpunkt auf dem Konto des Vereins eingegangen sein. Ist der Beitrag zu diesem Zeitpunkt bei dem Verein nicht eingegangen, befinde ich mich als Mitglied mit meiner Zahlungsverpflichtung in Verzug. Mir ist bewusst, dass ich von der Mitgliederliste gestrichen werde, wenn ich mit meiner Beitragszahlung - nach einmaliger Mahnung - ohne weitere Nachricht mehr als 3 Monate rückständig bin.

Meinen Mitgliedsbeitrag möchte ich wie folgt leisten:

jährlich

Auf Antrag kann der Vorstand Ratenzahlung meines Mitgliedsbeitrages beschließen. Einen Rechtsanspruch auf Ratenzahlung der Beitragsschuld habe ich nicht.

Antrag auf Ratenzahlung, mit folgenden Fälligkeiten: ½ jährlich, ¼ jährlich, monatlich

Mitgliedsbeiträge werden im Rahmen eines SEPA - Lastschriftmandats (möglich nur innerhalb Deutschlands) eingezogen oder durch eigene Überweisung entrichtet. Ich entscheide mich für:

Erteilung eines SEPA – Lastschriftmandats:

Ich ermächtige den Hamsterhilfe NRW e.V. bis auf Widerruf meinen jährlichen Mitgliedsbeitrag von meinem Konto einzuziehen. Zugleich weise ich mein Kreditinstitut an, die vom Hamsterhilfe NRW e.V. auf mein Konto gezogenen Lastschriften einzulösen.

Weist mein Konto zum Zeitpunkt der Abbuchung des Beitrages keine Deckung auf, so hafte ich dem Verein gegenüber für sämtliche dem Verein mit der Beitragseinziehung sowie evtl. Rücklastschriften entstehende Kosten. Dies gilt auch für den Fall, dass mein bezogenes Konto erloschen ist und ich dies dem Verein nicht mitgeteilt habe.

Zur Kennzeichnung dieses Lastschriftmandats wird der Hamsterhilfe NRW e.V. bei seinen zukünftigen Einzügen die folgenden Angaben verwenden:

Hamsterhilfe - NRW e.V. Gläubiger - Identifikationsnummer: DE03ZZZ00001433478

Die Mandatsreferenz wird mir separat mitgeteilt.

Hinweis: Ich kann innerhalb von acht Wochen, beginnend mit dem Belastungsdatum, die Erstattung des belasteten Betrages verlangen. Es gelten dabei die mit meinem Kreditinstitut vereinbarten Bedingungen.

Meine Kontodaten:

Kontoinhaber:

Kreditinstitut:

IBAN:

BIC:

Ort, Datum Unterschrift

Ich möchte den Mitgliedsbeitrag unter Angabe meiner persönlichen Vereinsmitgliedsnummer und Mitgliedsbeitrag (z.B. 001hhnrw2014 Mitgliedsbeitrag) auf das folgende Konto selbst überweisen:

Deutsche Skatbank - IBAN: DE98 8306 5408 0004 8307 25 - BIC: GENODEF1SLR

Meine persönlichen Daten

Firma bzw. Juristische Person _____

Vorname _____ Nachname _____

Nickname _____ Geburtsdatum _____

Straße, Hausnummer _____

PLZ, Ort _____

Festnetz _____ Handy-Nr. _____

E-Mail-Adresse _____

Meine Persönlichkeitsrechte und der Datenschutz werden gemäß § 14 der Vereinssatzung gewahrt.

Ich bin damit einverstanden, dass unter den Mitgliedern des Vereins die "Du-Ansprache" verwendet wird.

Weitere Informationen über mich

Wie ich auf die Hamsterhilfe NRW aufmerksam geworden bin und wie lange ich sie bereits kenne?

Wie viele Hamster hatte bzw. habe ich? _____

Hatte ich von der Hamsterhilfe NRW bereits einmal Hamster? _____

Kann ich mir vorstellen, später aktiv im Hamsterhilfe NRW e.V. mitzuwirken? _____

Was es sonst noch interessantes über mich zu wissen gibt:

Meine Antworten haben keinen Einfluss auf die Entscheidung über den Mitgliedsantrag. Sie sind rein informativ für den Vorstand.

Mit meiner Unterschrift bestätige ich, dass ich den Hamsterhilfe NRW e.V. als Mitglied in seinen Vereinszielen gemäß Satzung unterstützen möchte.

Ort, Datum Unterschrift

Ich sende den ausgefüllten und unterschriebenen Mitgliedsantrag als Brief an:

Hamsterhilfe NRW e.V., Lange Hecke 9B, 41564 Kaarst

Meinen Mitgliedsbeitrag kann ich als Spende geltend machen

Sofern meine Spende im Kalenderjahr einen Gesamtbetrag von 200 € übersteigt, möchte ich eine Spendenquittung an meine oben genannte Adresse erhalten: **O ja** **O nein**

Unter 200 € genügt die Vorlage meines Kontoauszugs beim Finanzamt zur Anerkennung der Steuerabzugsmöglichkeit.