Aufnahme 13.05.2021: 5 wildfarbene Hybriden von Privat

Fünf junge Zwerge wurden von einer Hamsterfreundin in den Kleinanzeigen entdeckt und zu uns gebracht.

Die Truppe ist schon über 3 Monate alt und saß noch bunt gemischt. Bisswunden hat zum Glück keiner, ob noch Nachwuchs folgt, wird sich in den nächsten Wochen zeigen.

Mit 40-50 g sind sie alle auf jeden Fall schon recht proper.

Die fünf können nun ein wenig ankommen und suchen dann bald von Gelsenkirchen aus ein Zuhause.

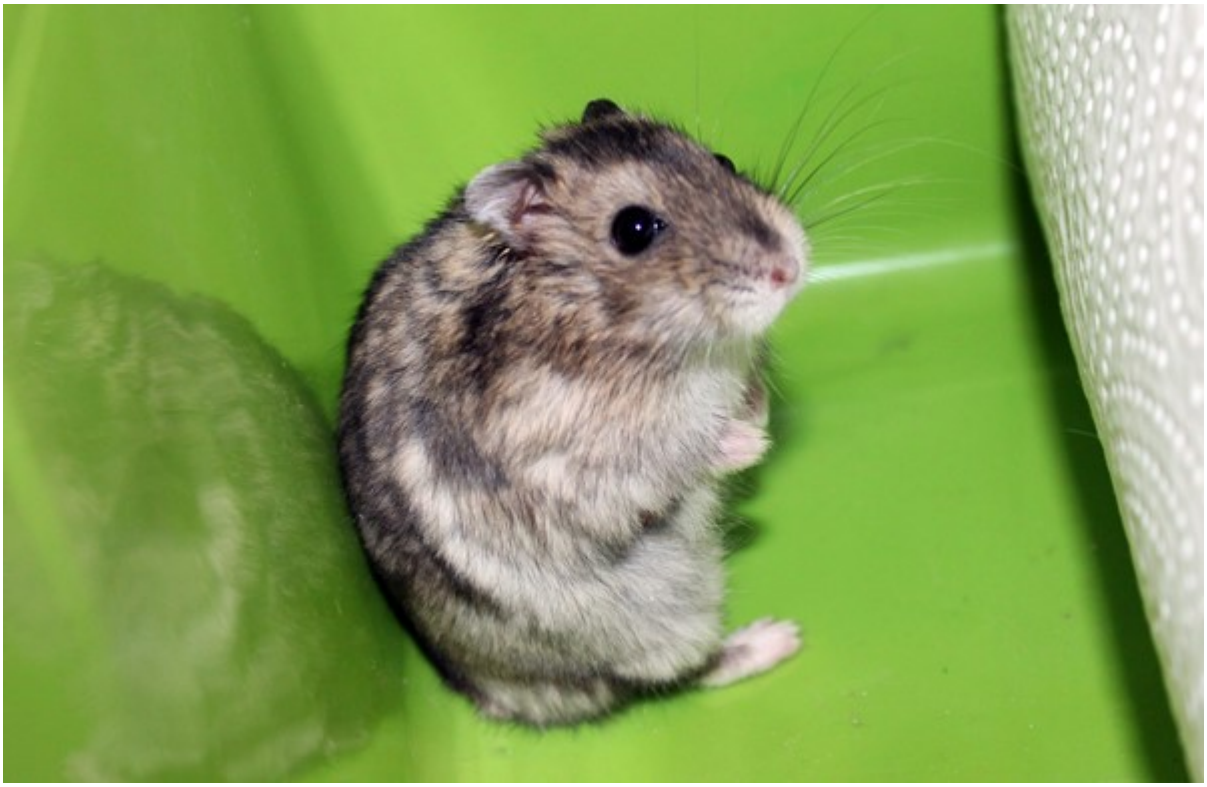

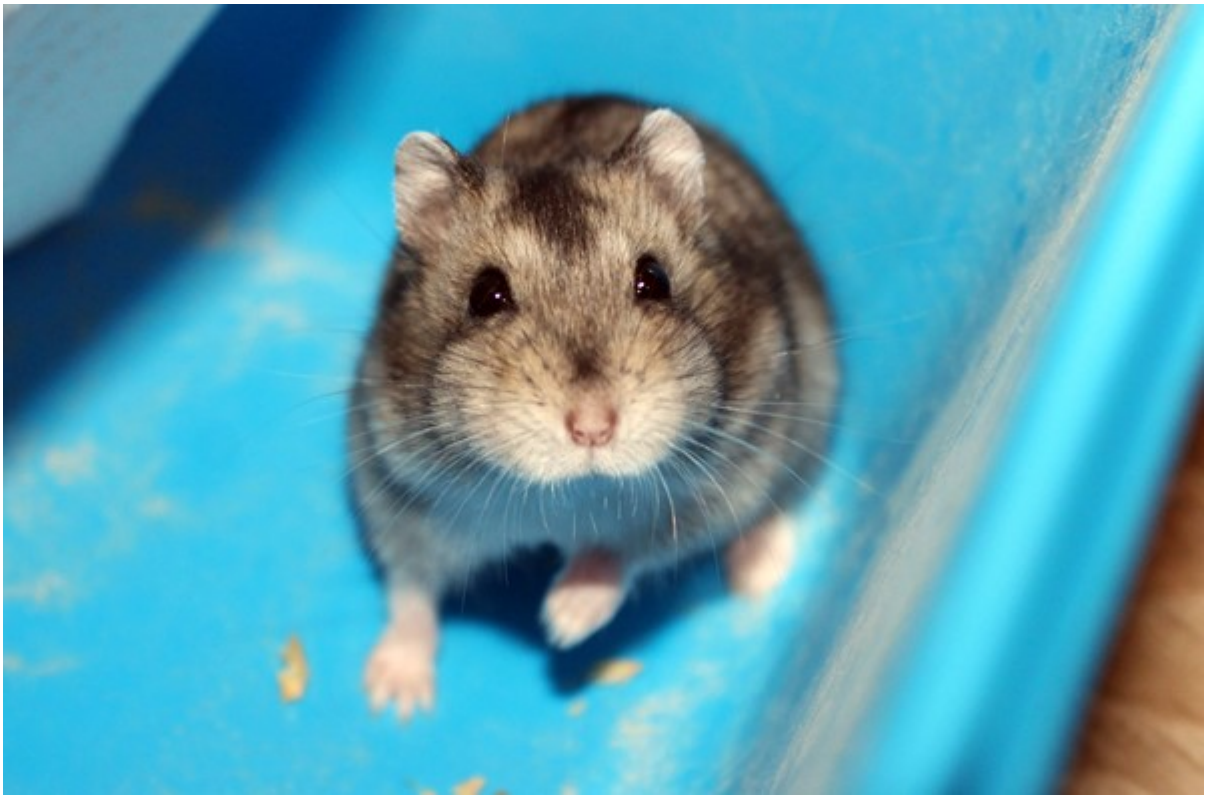

Anzeigen zu diesem Notfall

Zuhause gesucht

Hybridenweibchen „Raina“, Wildfarben, geb. Anfang Februar 2021 (150/21) in Gelsenkirchen

Hybridenmännchen „Cloud“, Wildfarben, geb. Anfang Februar 2021 (151/21) in Gelsenkirchen

Hybridenweibchen „Lucinda“, Wildfarben, geb. Anfang Februar 2021 (152/21) in Gelsenkirchen

Hybridenmännchen „Philbert“, Wildfarben, geb. Anfang Februar 2021 (153/21) in Gelsenkirchen

Hybridenmännchen „Liebfried“, Wildfarben, geb. Anfang Februar 2021 (154/21) in Gelsenkirchen