# Aufnahme 01.08.2021: zwei Goldis von Privat

Wir wurden um Aufnahme von zwei Goldis gebeten, die Halterin hatte sich nicht richtig informiert und die Brüder in einem Gehege gehalten.

Nun kam es zu einer blutigen Beißerei, einige Narben und bereits verheilenden Wunden zeigen, dass es nicht die erste gewesen ist.

Leider ist es häufig so, dass Streitereien und Wunden zunächst nicht bemerkt werden, da Hamster bei Auseinandersetzungen vor allem in den Unterboden beißen.

Levi hat ein paar kleine Bisswunden an den Vorderbeinen, die bereits verheilen.

Seinen Bruder Quill hat es schlimmer erwischt, er hat mehrere Wunden am Rücken und einige frische am rechten Oberschenkel.

Er muss zunächst behandelt werden, da er eindeutig Schmerzen hat und das Bein entlastet.

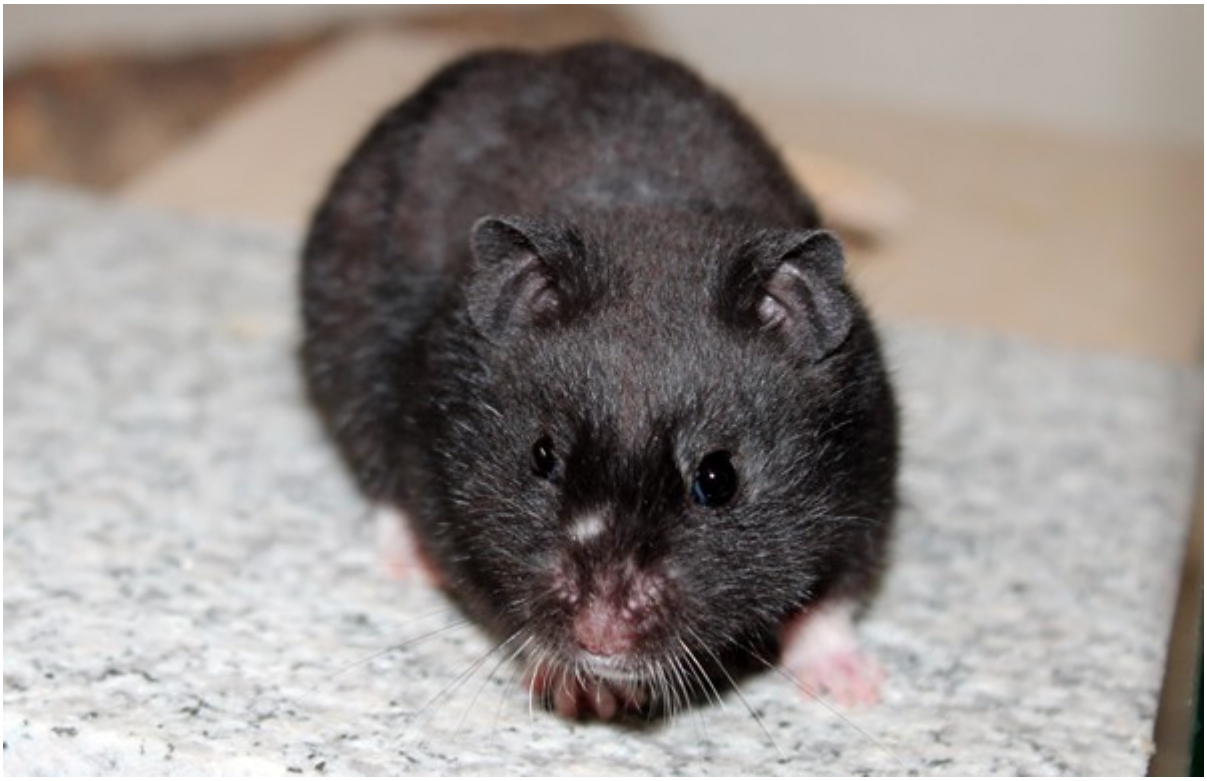

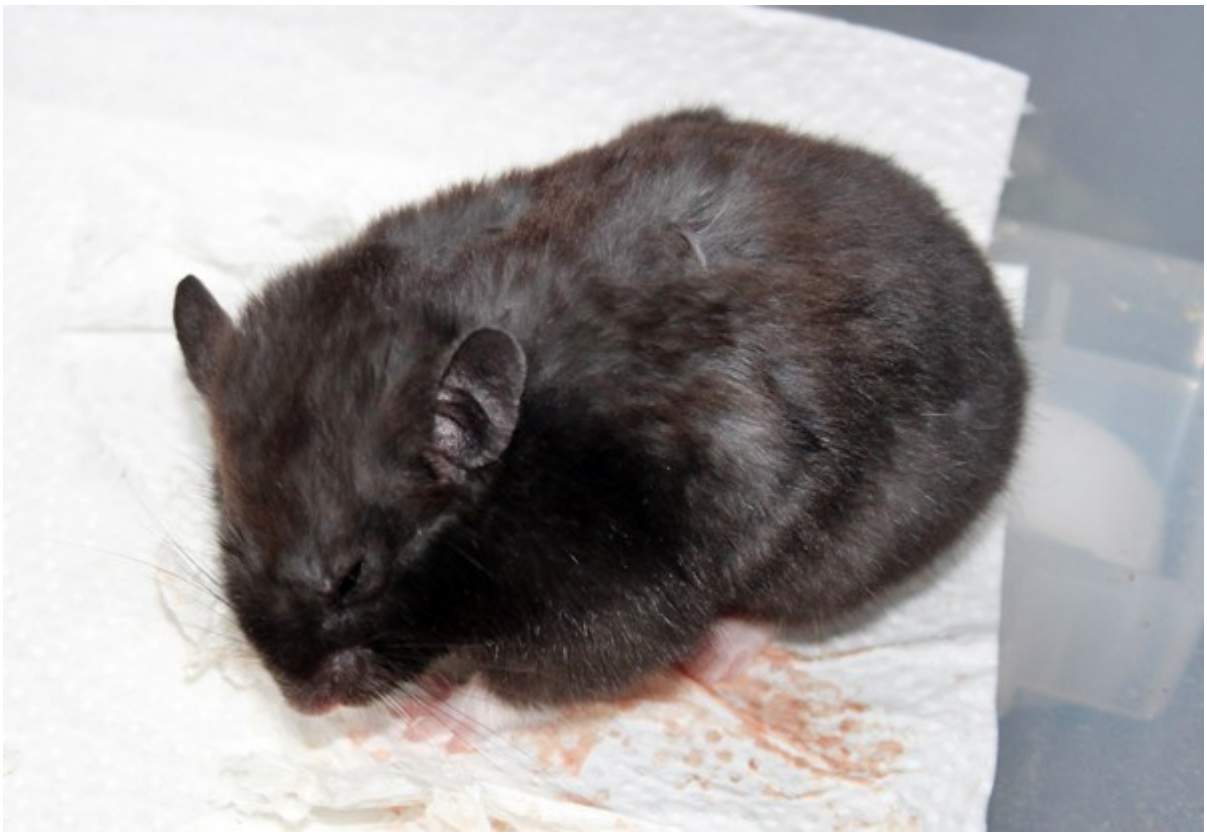

**Zuhause gesucht**

Schwarz Goldhamstermännchen „Levi“, geb. April 2021 (319/21) in Gelsenkirchen

**Nachtrag 02.08.2021:**

Quill ist leider heute Nacht verstorben.

Es war vielleicht alles ein bisschen zu viel und die Hilfe zu spät…

