06.11.2021 Hamster der Woche: Oliver – Junghamstermann sucht geduldigen (Nacht)Menschen



Der kleine Oliver kam mit seiner ganzen Hamsterfamilie schon im Juli dieses Jahres über ein Tierheim zu uns und sucht seitdem nach seinem Körnchengeber. Oliver hatte insgesamt 15 Geschwisterchen, die fast alle schon gut untergekommen sind.

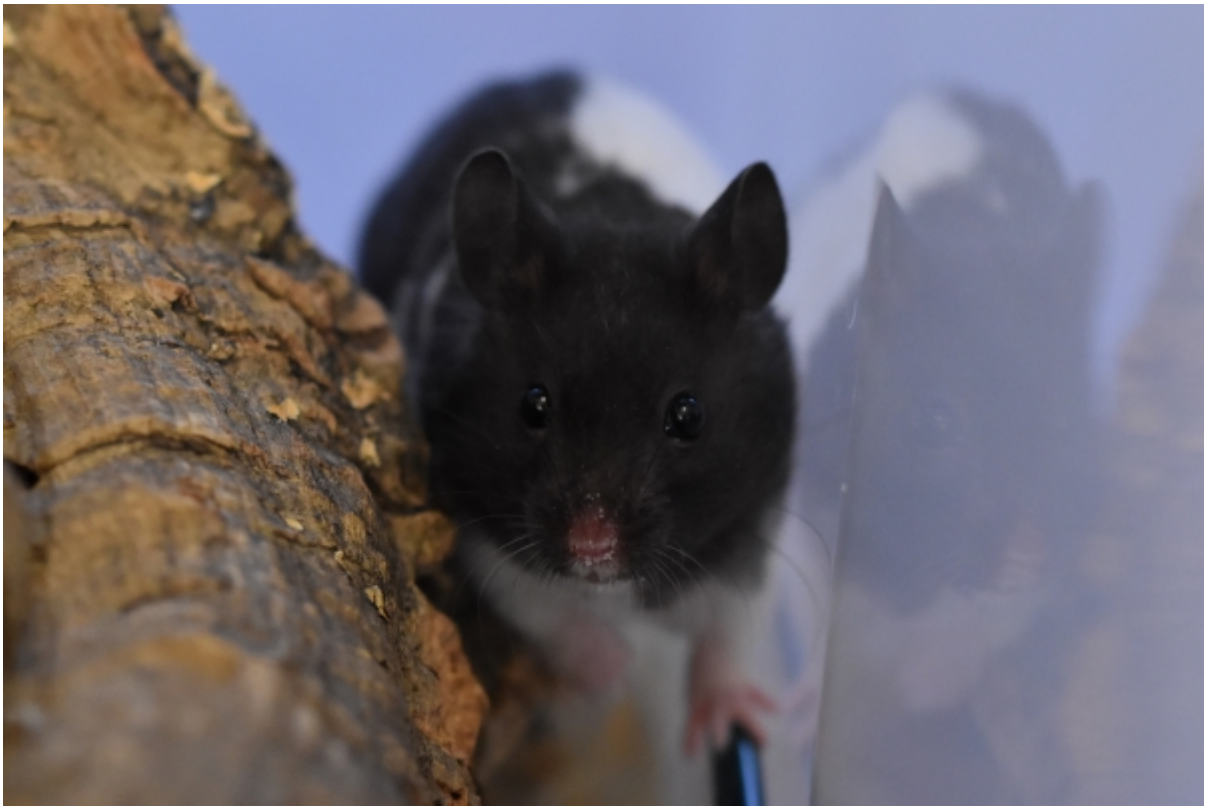

Obwohl der süße Hamsterjüngling unglaublich niedlich ist, hat ihn noch niemand für sich entdeckt.



Oliver ist ein ganz lieber, aber noch schüchterner Hamster. Olli steht meist etwas später auf und daher wäre es für ihn wunderbar, ein Zuhause mit Dauerauslauf zu finden oder in einem größeren Gehege ab 6000+ qcm einziehen zu dürfen.

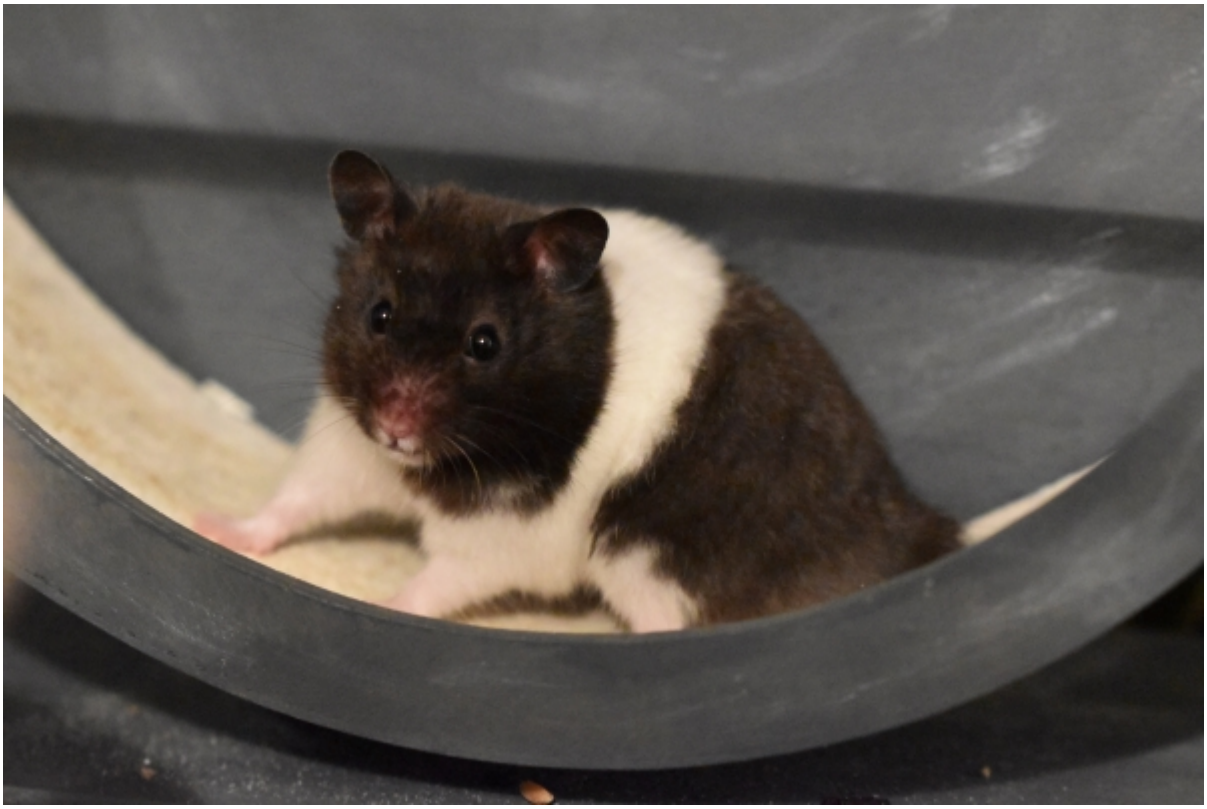

Oliver braucht einen geduldigen Menschen, der nicht allzu hohe Erwartungen hat und ihn einfach so liebt, wie er ist. Ein

bisschen schüchtern, ein bisschen Spätaufsteher, aber ganz viel süßer Hamster.



Und… ein Körnchen zwischen den Fingern hat es auch schon bis in sein Mäulchen geschafft. Also, das klingt doch definitiv ausbaufähig.



Im Auslauf erkundet er auch schon neugierig jeden Winkel und bleibt am liebsten ganz lange auf Achse.



Wenn jemand unter euch ebenfalls gerne bis in die Nacht auf den Beinen ist oder durch z. B. Schichtdienste auch mal des Nachts Interesse an Hamstergesellschaft hat, ist mit Oliver bestens bedient. Einfach ein ganz lieber Schatz mit einem Fabel für ruhige und schummrige Nächte.



Wenn das alles für dich passt, dann melde dich ganz schnell bei Ollis Vermittlungsstelle info@hamsterhilfe-nrw.de. Vorab kannst du dir hier in seinem Steckbrief auch schon ein paar wichtige Informationen abholen und weitere tolle Fotos von deinem Liebling anschauen.

_____

Aus unserem Club der Langzeitinsassen stellen sich vor:

Aachen – Sky

Bergisch Gladbach – Daja

Dortmund – Jessi

Dortmund – Forschi

Düsseldorf – Elenya

Gelsenkirchen – Lucinda

Gelsenkirchen – Vayu

Gelsenkirchen – Vishnu

Gelsenkirchen – Nutello

Gelsenkirchen – Archy

Köln-Dellbrück – Viola

Köln-Dellbrück – Annalena

Köln-Dellbrück – Jill

Lünen – Amenadil

Lünen – Uriel

Marl – Mabel

Marl – Irmi

Marl – Madzie

Marl – Hodge

Marl – Katniss

Marl – Glimmer

Marl – Tarzan

Marl – Leo

Reservierbare Hamster:

Marl – Iska

Neuss-Dormagen – Black Beauty