Aufnahme 04.11.2021: zwei Zwerghamster von Privat

Da die Besitzerin keine Zeit mehr für die Hamster hatte, bat sie uns um Aufnahme von zwei Zwergen.

Gut für die beiden, so haben sie nun einen artgerechten Pflegeplatz und hoffentlich auch bald ein schönes Zuhause.

Rupert ist schon 1,5 Jahre alt, er zeigt sich bisher einfach nur super lieb und klettert direkt auf die Hand.

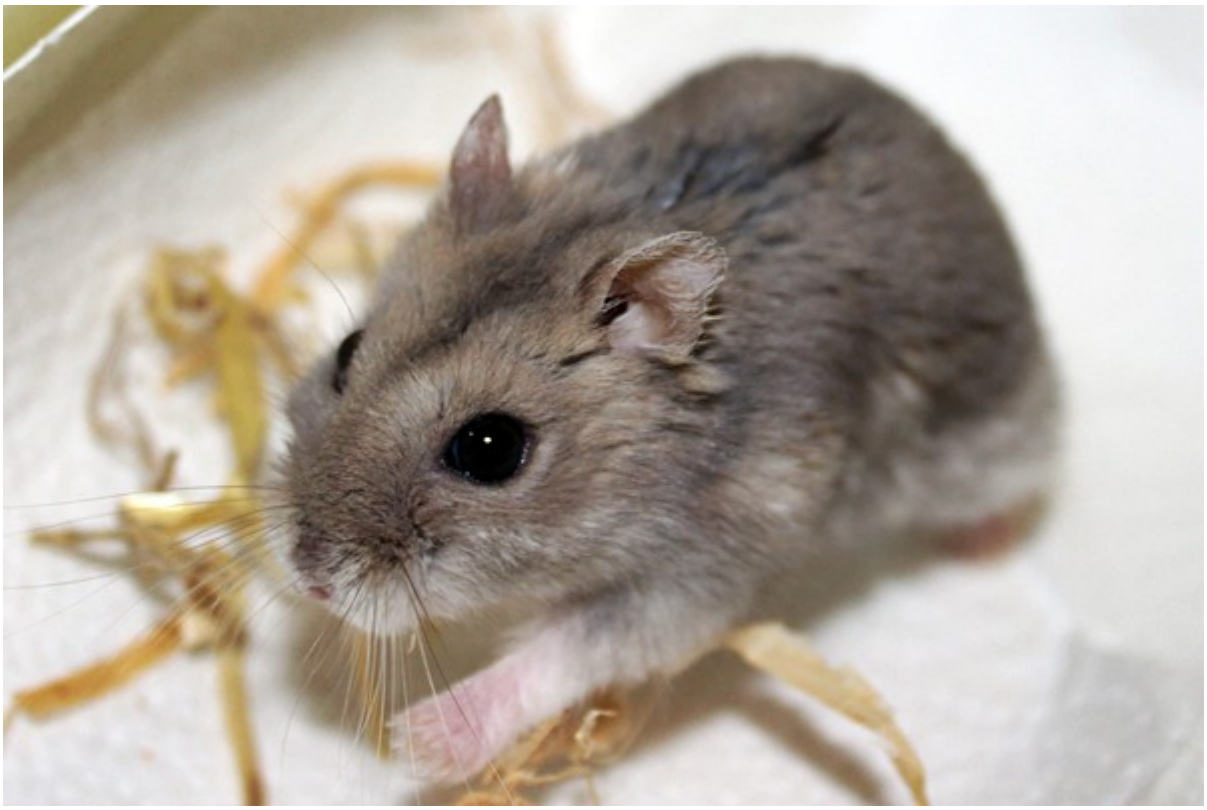

Buffy ist 8 Monate alt und zeigt sich auch schon sehr neugierig und interessiert.

Sie kletterte direkt von selbst aus ihrem Käfig in meine Transportbox, ob sie ahnte, dass sie nun ein besseres Zuhause erwartete?

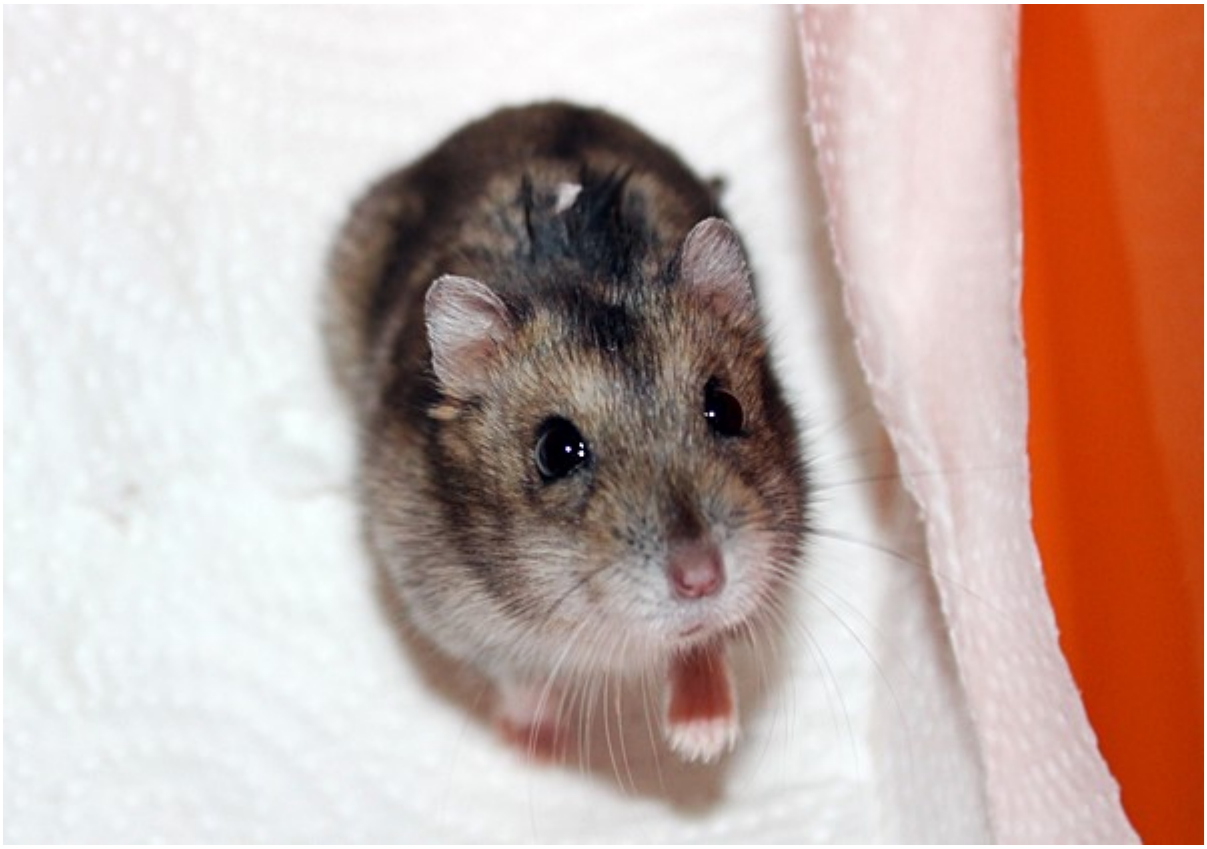

Zuhause gesucht

Hybridenmännchen „Rupert“, Saphir, geb. Mai 2020 (445/21) in Gelsenkirchen

Hybridenweibchen „Buffy“, Wildfarben, geb. März 2021 (446/21) in Gelsenkirchen