13.11.2021 Hamster der Woche: Natascha – Black ist beautiful



Die süße Natascha ist im Juni dieses Jahres geboren und kam mit ihren drei Geschwistern aus einem privaten Haushalt im Juli zu uns.



Wie man es schon so oft gelesen oder gehört hat, wurde ein Hamstermädchen in einem Zooladen gekauft und einige Zeit später gab es Nachwuchs. Zooladenträchtigkeiten gehören leider immer noch nicht der Vergangenheit an.

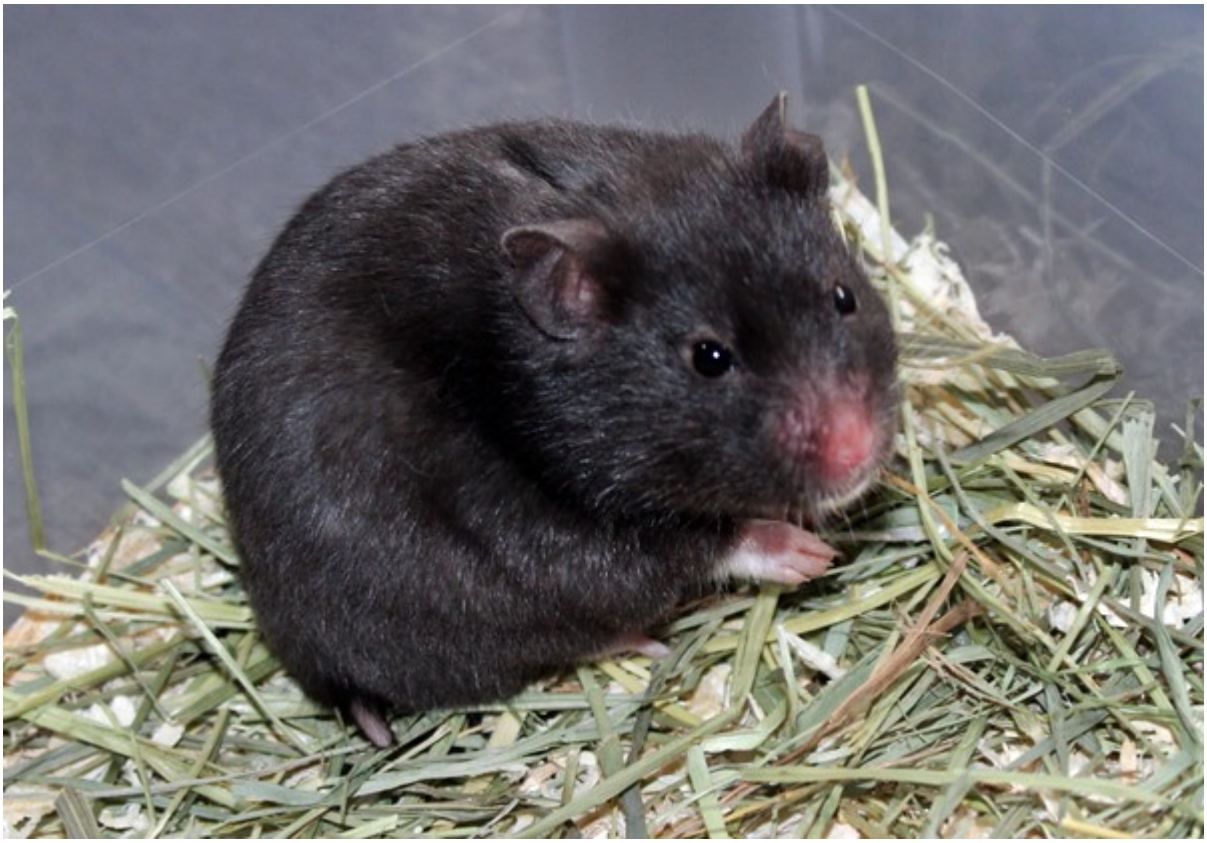

Natascha hat sich inzwischen prächtig entwickelt und ist ein aktives und neugieriges Mädel. Sie liebt den Auslauf und vor allem das Tellern.



Wer mag diese hübsche Lady bei sich aufnehmen und ihr ein liebevolles Zuhauses schenken?



Schau dann doch hier in ihrem Steckbrief vorbei und melde dich bei der zuständigen Vermittlungsstelle jacky@hamsterhilfe-nrw.de.

_____

Unsere Langzeitinsassen:

Sky

Daja

Jessi

Forschi

Lucinda

Vayu

Vishnu

Nutello

Archy

Viola

Annalena

Jill

Amenadil

Uriel

Mabel

Irmi

Madzie

Hodge

Katniss

Glimmer

Tarzan

Leo

Iska

Black Beauty