27.11.2021 Hamster der Woche: Malou – ein ganz buntes Mädchen

Die hübsche Malou ist im Oktober aus einem privaten Haushalt zu uns gekommen. Sie wurde in einem Zooladen erworben und bewohnte bei der Familie ein für Mittelhamster geeignetes Gehege. Leider versuchte sie aber sich im Laufe der Zeit dort heraus zu nagen und wurde wohl zudem bissig, sodass die Besitzer sich kaum noch trauten, sie zu füttern.

Die Kleine sollte bei Adoption daher unbedingt in ein Glasgehege ziehen dürfen und viel Auslauf bekommen.

In einer unserer Pflegestellen zeigt sich Malou nach wie vor eher schüchtern und zurückhaltend. Nach ein paar Tagen zuppte sie sich aber schon ein Körnchen aus den Fingern und kletterte, wenn auch vorsichtig und ohne zu beißen, über die Hand des Pflegepersonals. 🙂

Dennoch benötigt die noch etwas verstörte Malou erst einmal viel Ruhe, um anzukommen. Der neue Körnchengeber sollte insbesondere anfangs nicht allzu viel erwarten.

Mit Geduld und Ruhe dürfte das bunte Mädchen sich aber noch positiv entwickeln, zutraulicher werden und angstfrei ihr Leben genießen können.

Derzeit erweckt sie den Eindruck, dass sie eigentlich ganz gut auf Menschen verzichten könnte. Zum Körnchen und Leckerlis verteilen darf ihr Mensch aber sicherlich des öfteren mal vorbeischauen und großzügig sein. Bestimmt schafft man es mit gewohnten Abläufen, sich ganz langsam in ihr Herzchen zu schleichen.

Hat sich das farbenfrohe Hamstermädchen denn vielleicht schon in dein Herz geschlichen? Dann melde dich bei ihrer Vermittlungsstelle anni@hamsterhilfe-nrw.de und schaue dir ihren Steckbrief mit vielen Infos zu Malou und den Vermittlungsvoraussetzungen an.

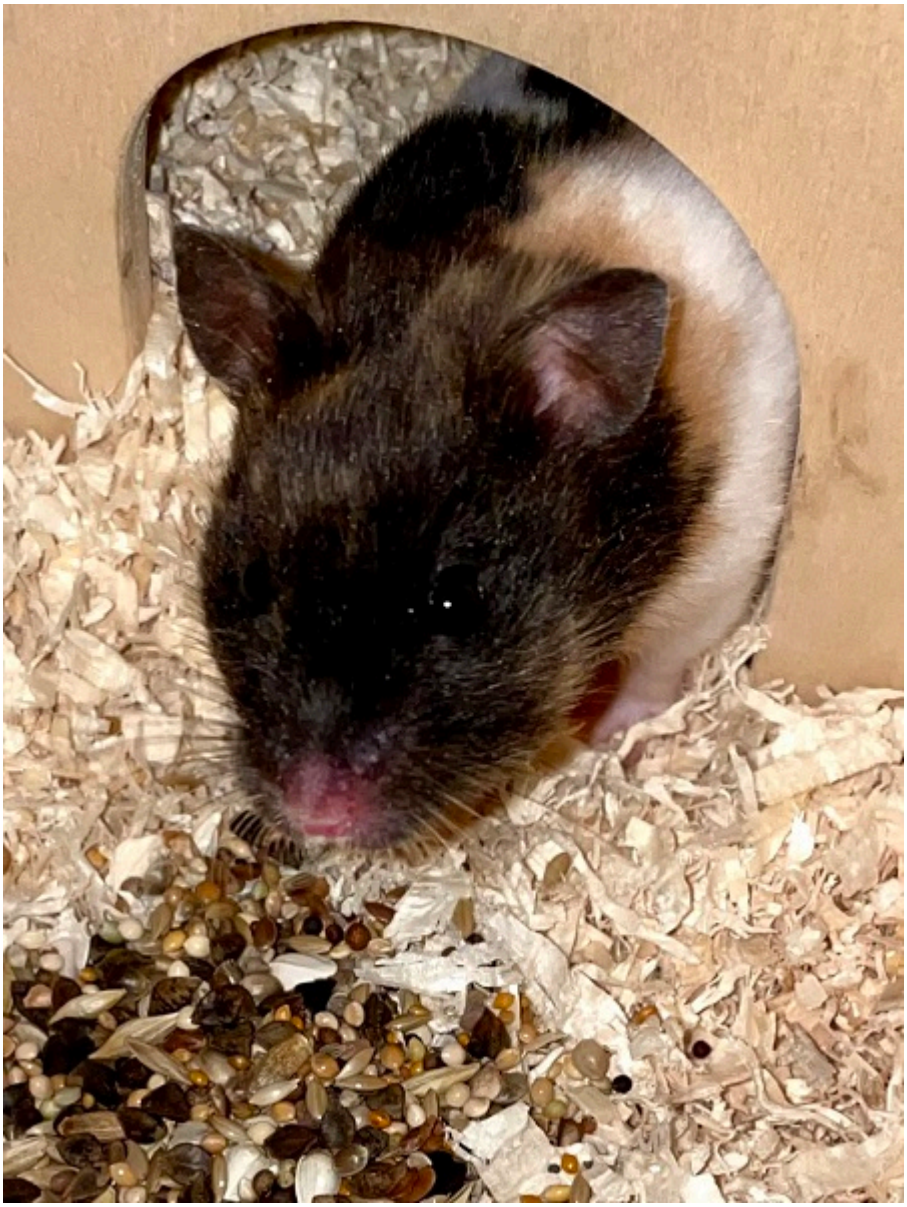

Unsere Langzeitinsassen möchten ebenfalls etwas Aufmerksamkeit

Klickt auf die Namen, um Euch die Steckbriefe der Süßen anzusehen.

Aachen – Sky

Bergisch Gladbach – Daja

Dortmund – Jessie

Dortmund – Forschi

Gelsenkirchen – Lucinda

Gelsenkirchen – Vayu

Gelsenkirchen – Vishnu

Gelsenkirchen – Nutello

Gelsenkirchen – Archy

Köln – Viola

Köln – Annalena

Köln – Jill

Lünen – Amenadil

Lünen – Uriel

Marl – Mabel

Marl – Irmi

Marl – Madzie

Marl – Hodge

Marl – Katniss

Marl – Glimmer

Marl – Tarzan

Marl – Leo