Quack und seine Problemzonen

Hallo da draussen vor dem Bildschirm!



Ich bin der kleine Quack und eigentlich bin ich ein ganz gemütlicher Typ und alle dachten sowas Niedliches wie ich wird schnell vermittelt….
Nur leider kams anders, wie wir alle dachten, und mein Auge hat angefangen zu tränen:



Also wurde ich mit Augentropfen behandelt. Das hat geholfen, und ich dachte schon:
Hei, ich darf meine Täschchen packen und zu einem lieben KG ziehen, aber dann…
wurds wieder schlimmer und mein Auge hat wieder angefangen zu tränen. Also stand noch eine Behandlung mit einer Salbe an (bäh!):

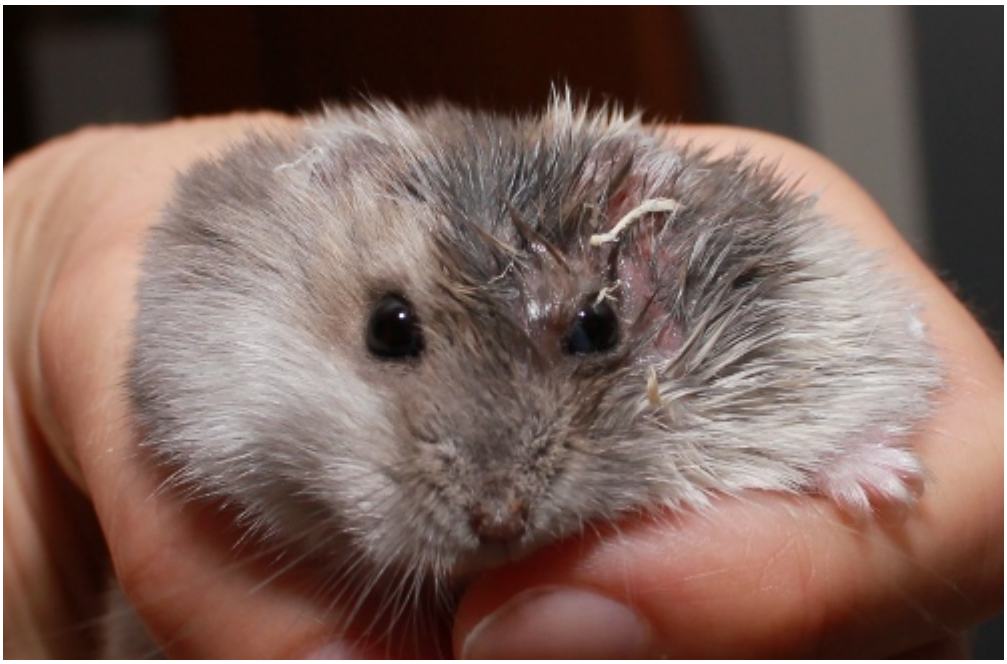

(Ignoriert hier mein unfrisiertes Fell, das kommt einfach nur von der frischen Behandlung mit Salbe!)

Das hat dann auch halbwegs geholfen, und mein Auge war garnicht mehr verklebt…

ABER DANN:

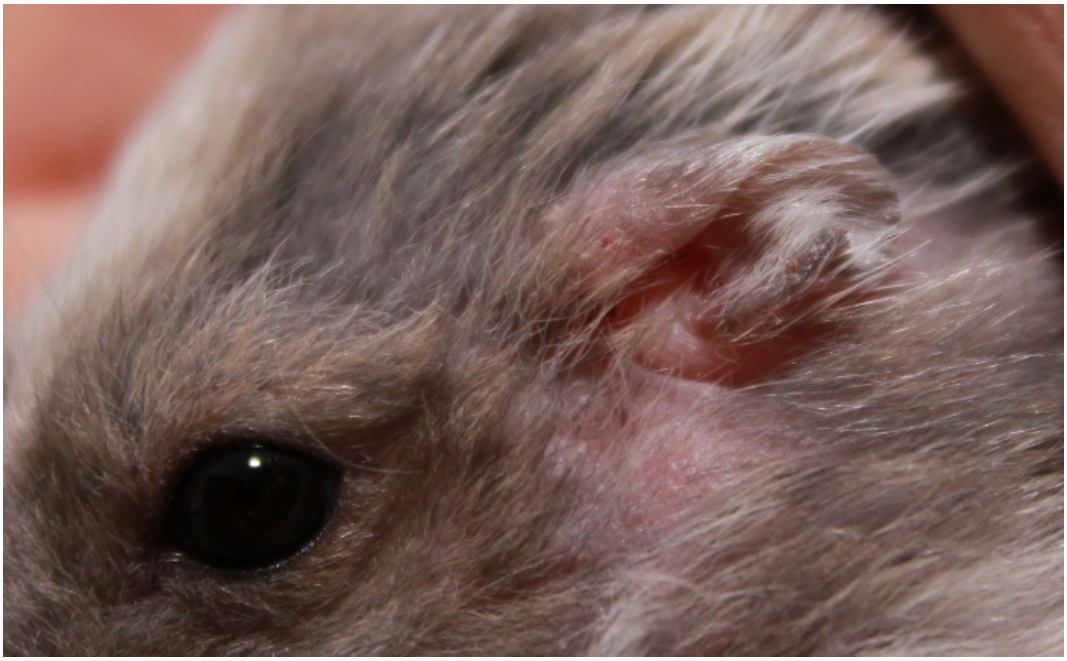

Mein Ohr war dick und hat wehgetan!
Aua!

Na, dank der Spitzenbehandlung mit unterschiedlichen Mittelchen der modernen Medizin ist das auch wieder gut geworden…

Was kam dann?
Na, könnt ihrs raten? Genau, mein Auge fing wieder an….
und dann haben meine Pflege-KGs gesagt:

Quack, wir müssen dich immer im Auge behalten, du bleibst hier und zwar da:



Hier durfte ich jetzt gestern einziehen und hab auch gleich die tollen Features ausprobiert,
die mein neues 2-Meter-Loft zu bieten hat:

Super Sessel, er scheint nur kaputt zu sein, dreht sich wenn man sich hinlegt!

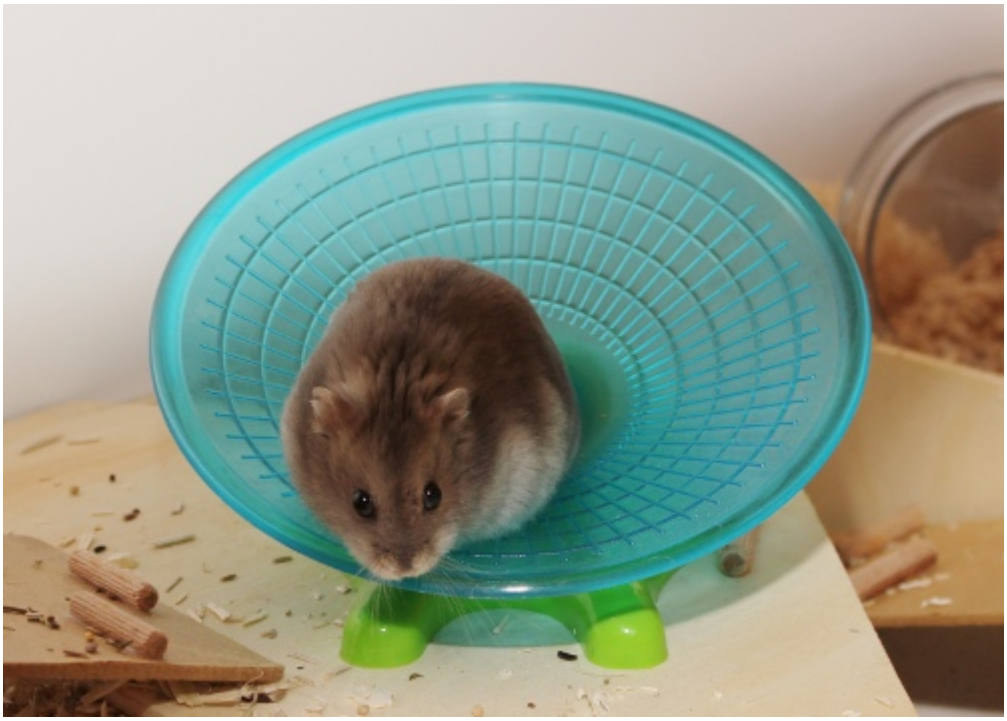

Sandbad mit ein paar Düften der Vormieterin:



Treppe:



Leckereien für die schlanke Linie:



Und Kork für Spiel-Spass-Spannung:



Wisst ihr was noch fehlt?

…

Liebe Paten, die sich für meine Wuselgeschichten im neuen Heim interessieren,
und mir ganz arg die Daumen drücken, dass meine Ohren und

Augen nicht mehr wehtun!

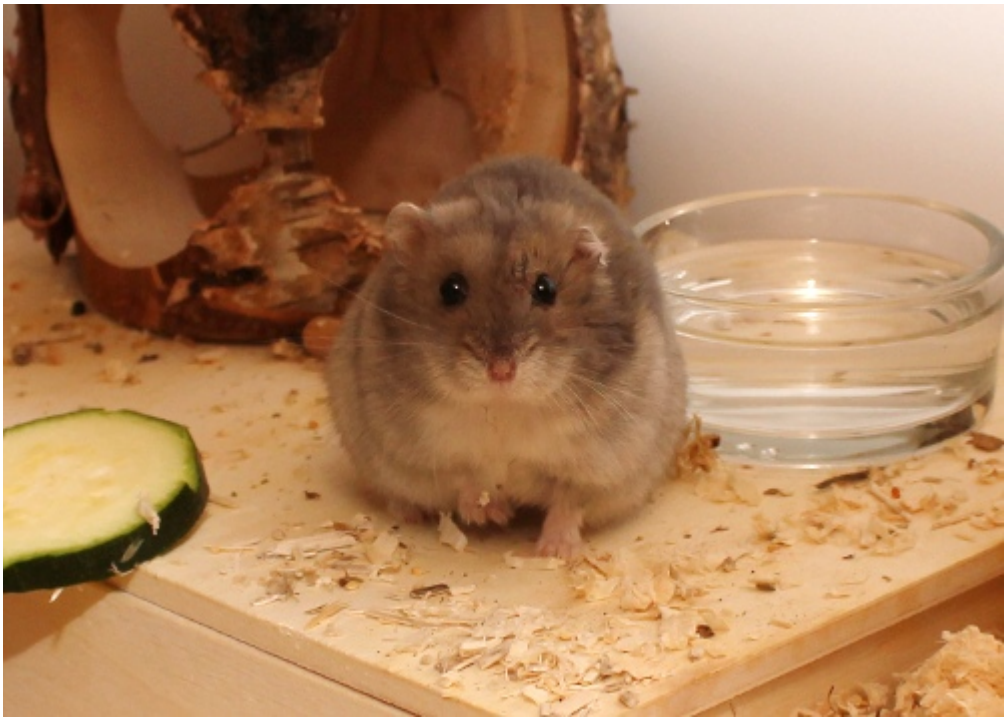

Glaubst du, das kriegst du hin?

Dann meld dich doch bei
Pate@hamsterhilfe-nrw.de