29.10.2022 Hamster der Woche: Caesar – lässiger Typ mit dem erwartungsvollen Blick

Caesar kam im April mit seiner noch recht jungen Mama und vier Geschwistern über eine private Pflegestelle zu uns.

Die Story dahinter ist schnell und schon x-mal erzählt. Ein bereits trächtiges Goldimädchen wurde in einer Zoohandlung gekauft und schwuppdiwupp waren da ganz viele Hamsterchen. Darunter klein Caesar…..

Glücklicherweise sind alle gesund und munter. Mit einer Vermittlung hat es bei den fünf kleinen Babyschnuten allerdings noch nicht geklappt. Lediglich die Mama hat bislang ein neues Zuhause finden können.

Nun aber zu dem hübschen Hauptdarsteller! Caesar ist ein ruhiger und vorsichtiger Junghamstermann, der als

„Solohamster“ mit typischerweise viel Aufmerksamkeit und Beschäftigung seitens des neuen Halters sicher ganz vertrauensvoll wird.

Neugierig genug ist er jedenfalls und auch ein ganz lieber Kerl.

Caesar beherrscht die bei Goldhamstern ausgesprochen selten zu sehende Rückenlage 🙂

Um bei Geräuschen schnell mal die Situation vor dem Gehege zu checken, ist dies ein äußerst praktischer Move. Bestimmt gibt es etwas Leckeres abzugreifen oder mindestens ist ein Ausflug in den Auslauf drin, oder? Direkt mal gründlich nachsehen….

Aber ganz bestimmt süßer Caesar, bei diesem Blick kann dir doch eigentlich niemand widerstehen.

Du auch nicht…?

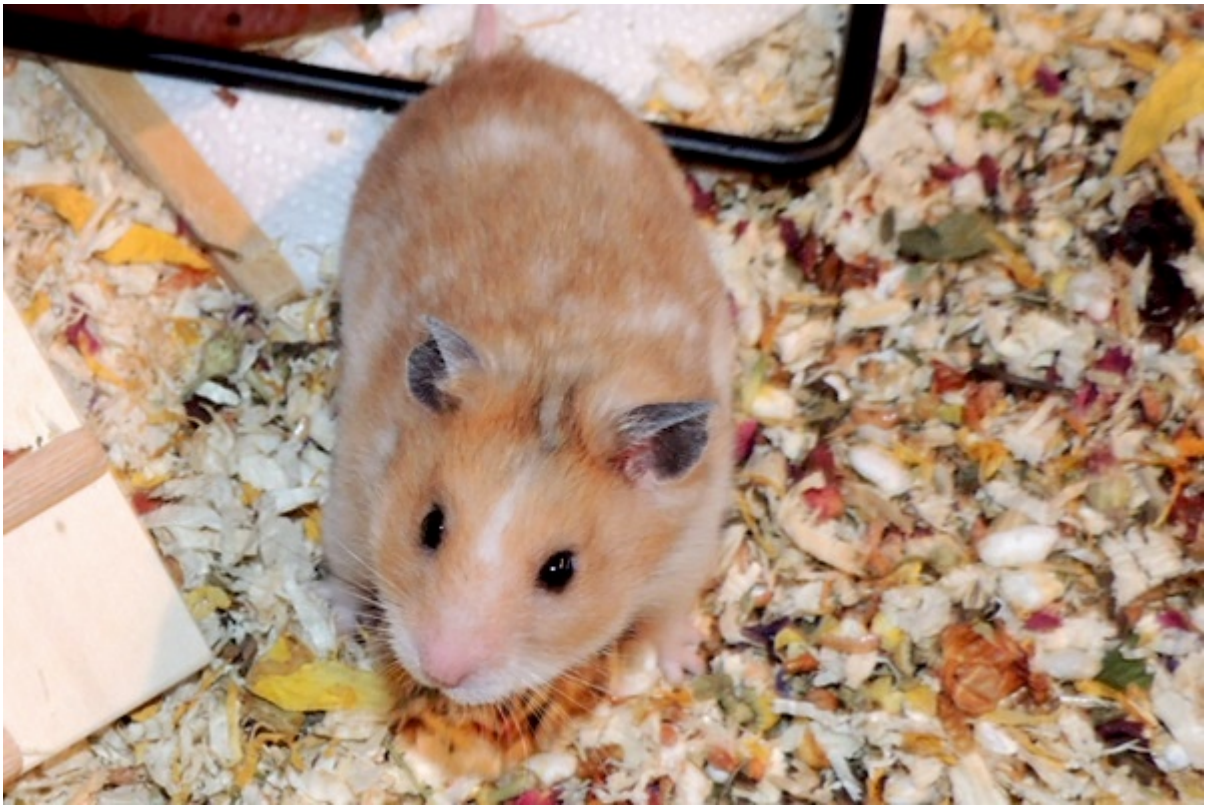

Dann melde dich doch schnell bei seiner Vermittlungsstelle jacky@hamsterhilfe-nrw.de.

Hier in seinem Steckbrief findest du weitere Infos zu ihm sowie die wichtigsten Vermittlungsvorausetzungen.

Caesar wohnt in Marl.

_____

Hier stellen sich seine Geschwisterchen vor, die auch so gerne einen eigenen Körnchengeber hätten:

Conzuela in Gelsenkirchen

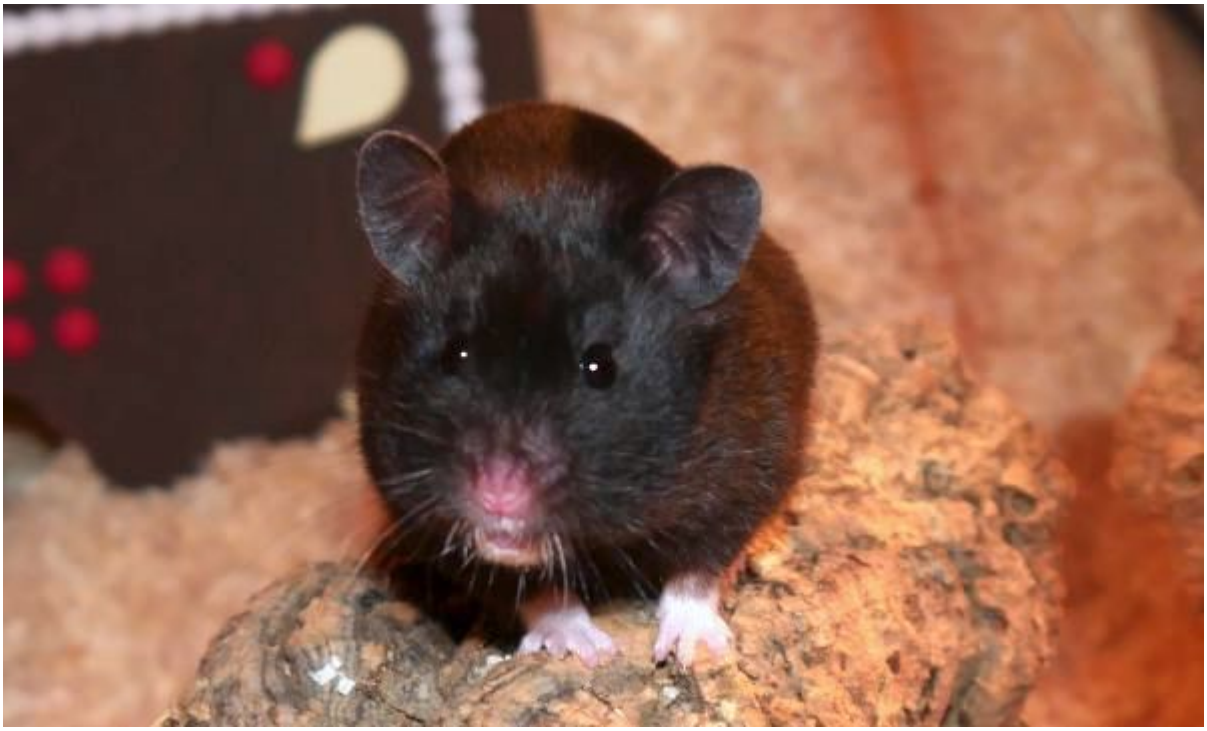

Desmond in Marl

Katie in Marl
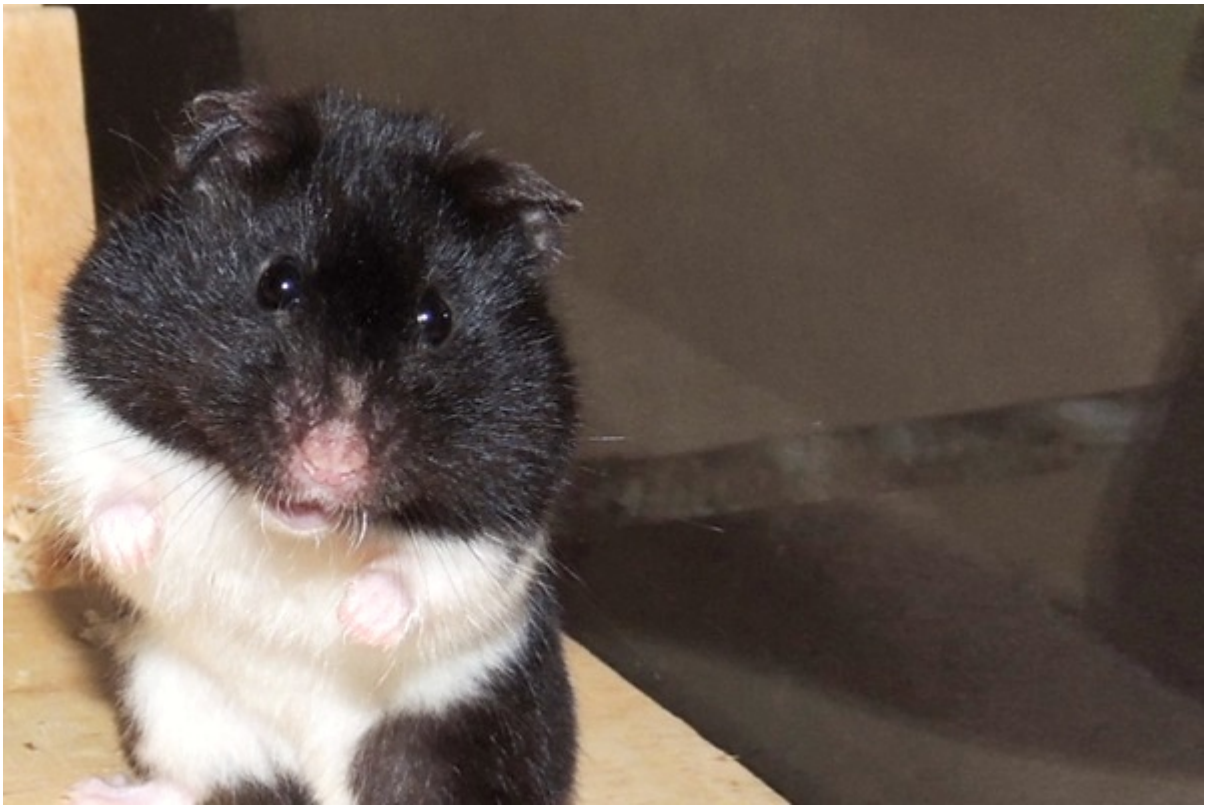
Penelope in Marl