Paten gesucht: Jet – ich kann einfach nicht aus meiner (Schuppen-) Haut

Guckguck,

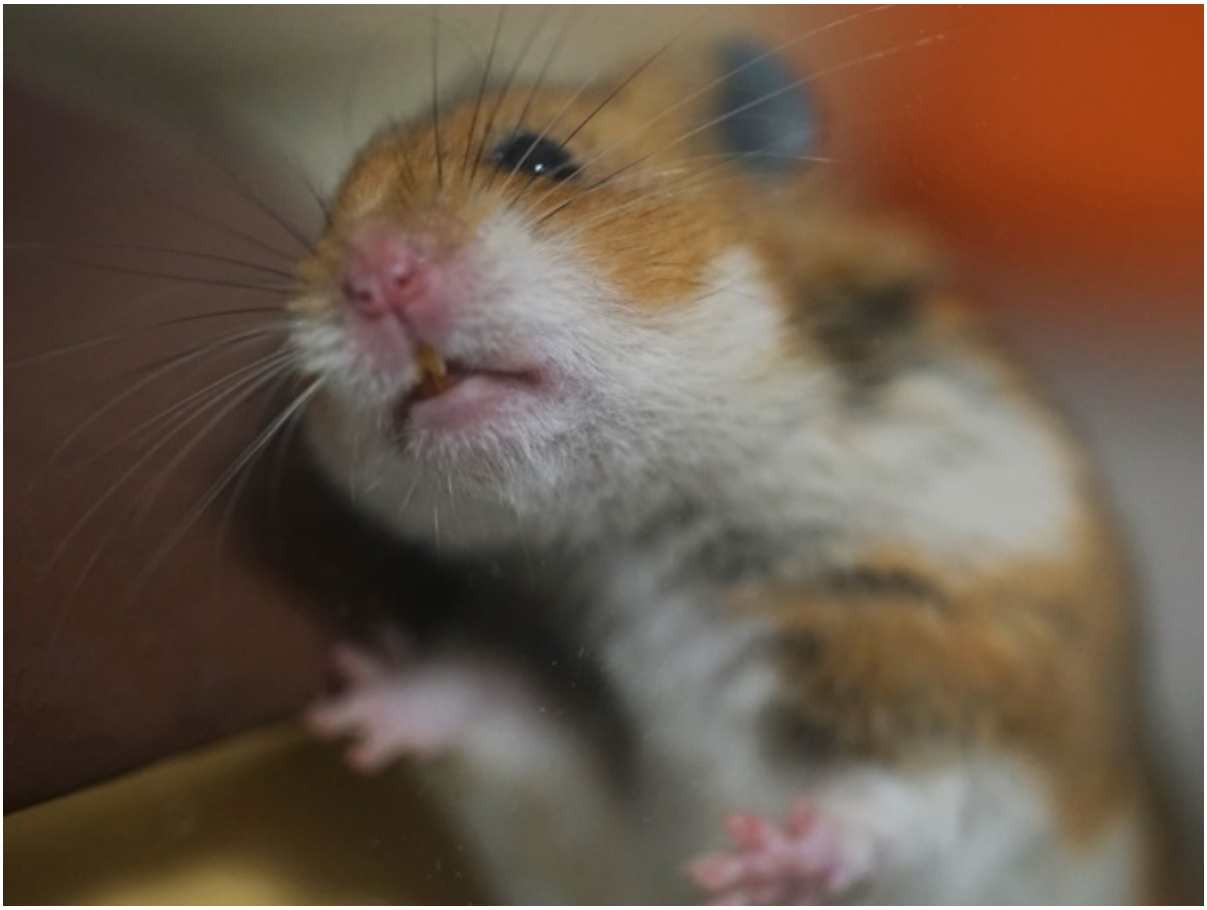

ich bin der quirlige Jet, man nennt mich hier auch Jetti. Ich komme aus dem Hobbyzuchtnotfall im Sommer. Eigentlich sollte ich vermittelt werden, aber mich plagen Schüppchen, wie etliche meiner 50 Verwandten.

Guckst du hier meine Öhrchen und um die Augenlider…





Und hier meine Füßchen…



Und hier an der Nase…

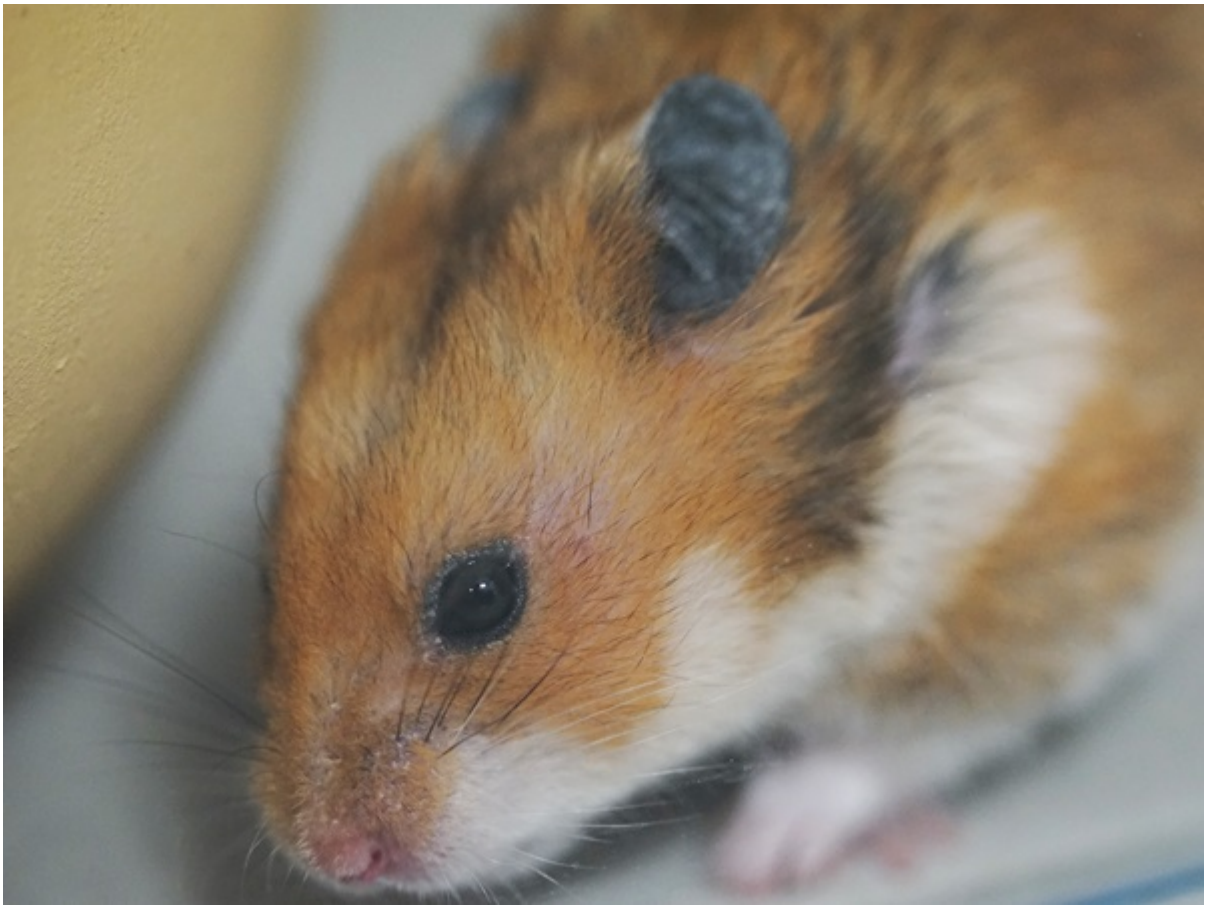

…und noch woanders, aber davon lasse ich keine Fotos machen!

Ich musste deswegen auch mal zum Tierarzt, wo leider eine Pilzerkrankung festgestellt wurde. Da die Behandlung nicht ausreichend angeschlagen hat, darf ich nun für immer in der Hamsterhilfe bleiben.

Ich würde mich wirklich freuen, wenn ich ein paar Paten finde, die mein Leben begleiten würden! Das ist auch gar nicht kompliziert. Ihr schreibt einfach eine E-Mail an pate@hamsterhilfe-nrw.de oder ihr könnt auch erst hier Patenschaften gucken.

Ich halte schon mal Ausschau nach Euch!



Bis bald

Euer Schuppen-Jetti