Aufnahme 21.06.2023 : 1 Hybridenmädel

Die kleine Marie ist heute bei der Hamsterhilfe eingezogen. Sie ist eine aktive Hamsterdame die leider „saugende“ Untermieter hatte und deshalb erstmal behandelt werden muss.

Aber wenn alles in Ordnung ist, freut sie sich bestimmt über ein schönes Eigenheim 🙂

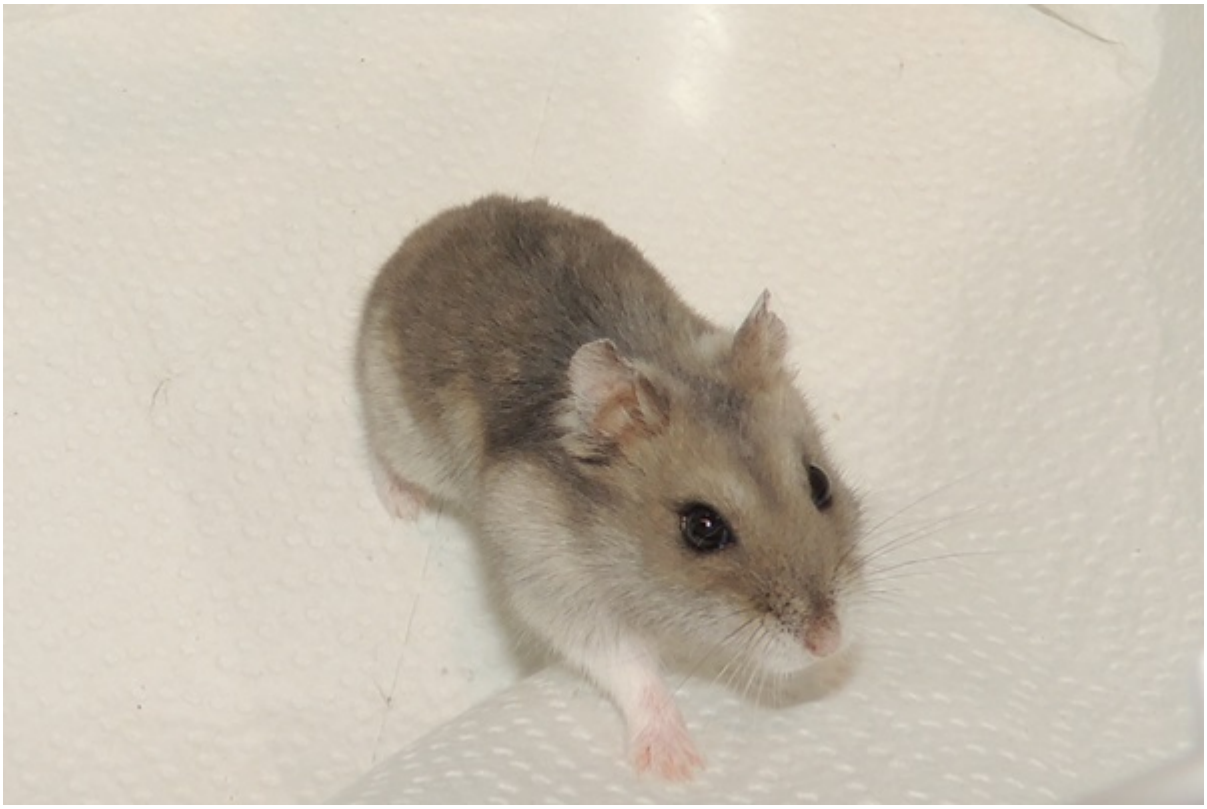

Zuhause gesucht

Hybridenweibchen „Marie“, Saphir, geb. Dezember 2022 (148/23) in Marl