Paten gesucht: Findefix – hier bin ich erwünscht!

Ihr Lieben,

ich kam als Fundhamster zum Hamsterhilfe NRW e.V., liebe Menschen hatten mich draußen gefunden und brachten mich in eine Pflegestelle.

Ich freue mich so sehr das ich nun hier in der Hamsterhilfe auch mein Für-Immer-Zuhause gefunden habe.

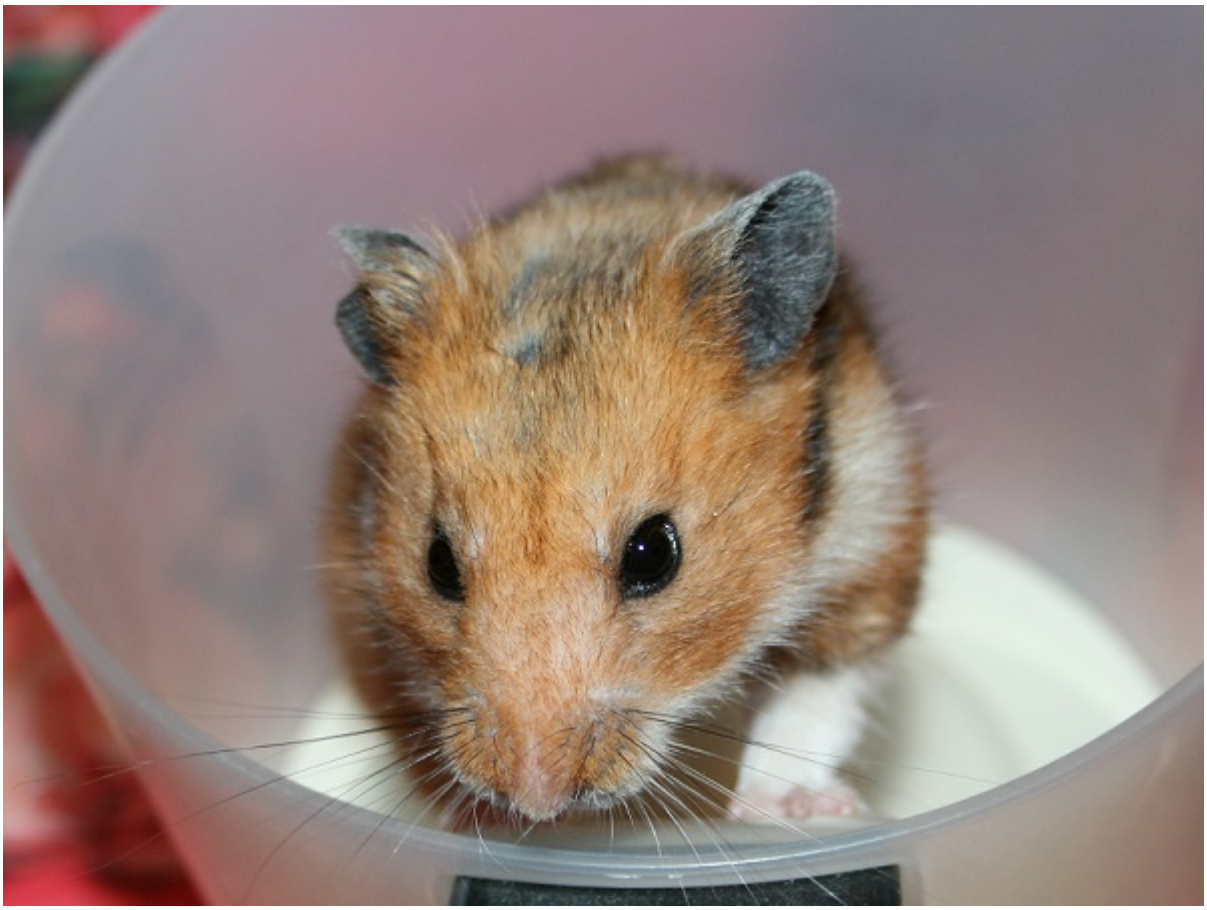

Wie man sehen kann schaue ich recht gerupft aus und ein Buckel lässt sich auch schon erahnen.



Darum haben sie hier beschlossen das ich nicht länger auf ein Zuhause warten muss.

Hier wird sich jetzt gut um mich gekümmert und ich weiß das ich nie wieder einfach

auf einer Wiese ausgesetzt werde.



Ich würde mich sehr über Paten freuen, die mich auf meinem weiteren Weg begleiten.

Meldet Euch bitte mit einer Mail bei pate@hamsterhilfe-nrw.de oder schaut unter Patenschaften vorbei.

Euer Findefix