15.06.2024 Hamster der Woche: Josha – ein vorwitziges Buddelmonsterchen

Diese Woche steht Josha, eine noch recht junge und rabenschwarze Goldine im Fokus. Im April 2024 kam sie als Hamsterkind mit ihren drei Schwestern bei uns an. Geboren ist die Kleine am 2. März 2024, ihre Mama wurde bereits tragend in einer Zoohandlung erworben und brachte nach rund zwei Wochen im neuen Heim ihre Babys zur Welt.

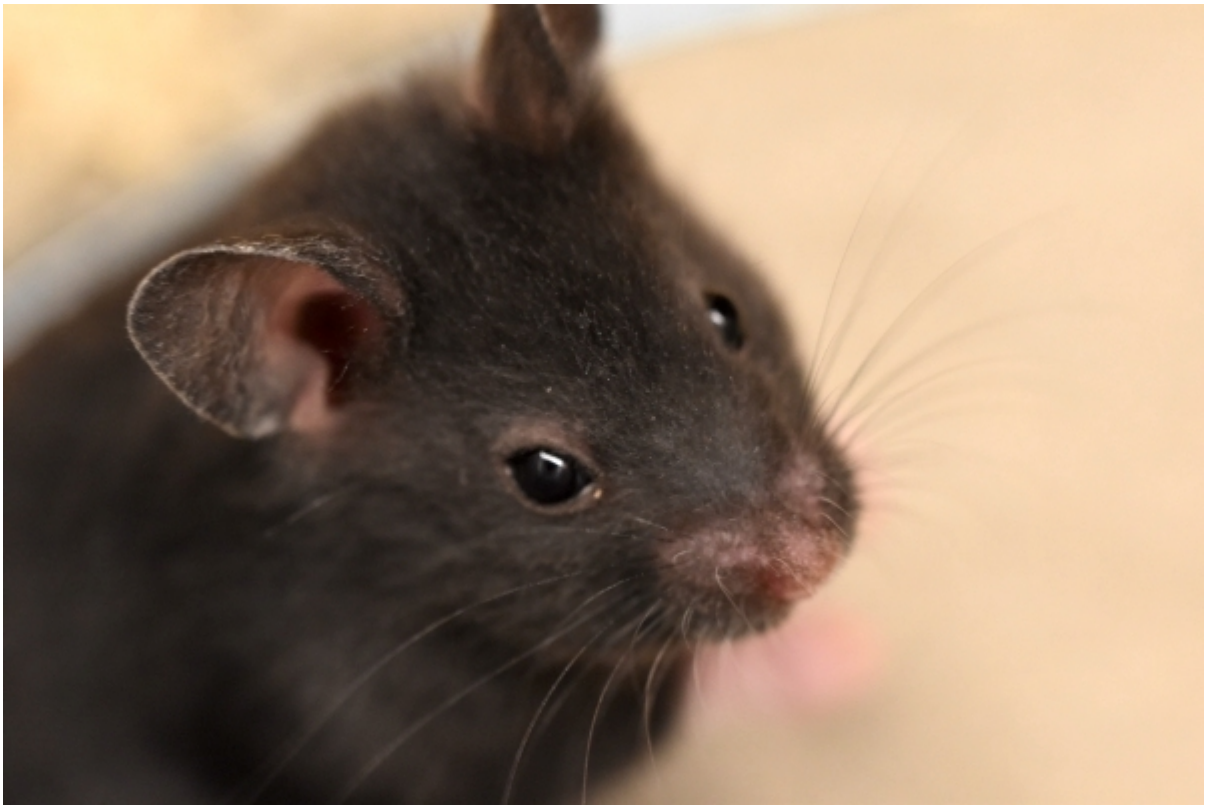

Der hübschen Josha mit dem kecken Blick sieht man sofort an, dass sie es faustdick hinter den Ohren hat und für Spaß und Action sorgt. Langweilig ist ihr selten, denn in ihre Hobbys

wie Radeln und im Besonderen das Buddeln investiert sie einiges an Zeit. Schön wäre für sie daher ein schönes großes Laufrad und eine hohe Einstreu.

Sollte es ihr doch mal langweilig sein, gestaltet sie gerne ihre Einrichtung um und nagt an den Holzstelzen. Ihre Unterkunft sollte daher im besten Fall ein Glasgehege sein oder aus starkem Holz bestehen und keine Nageansätze bieten.

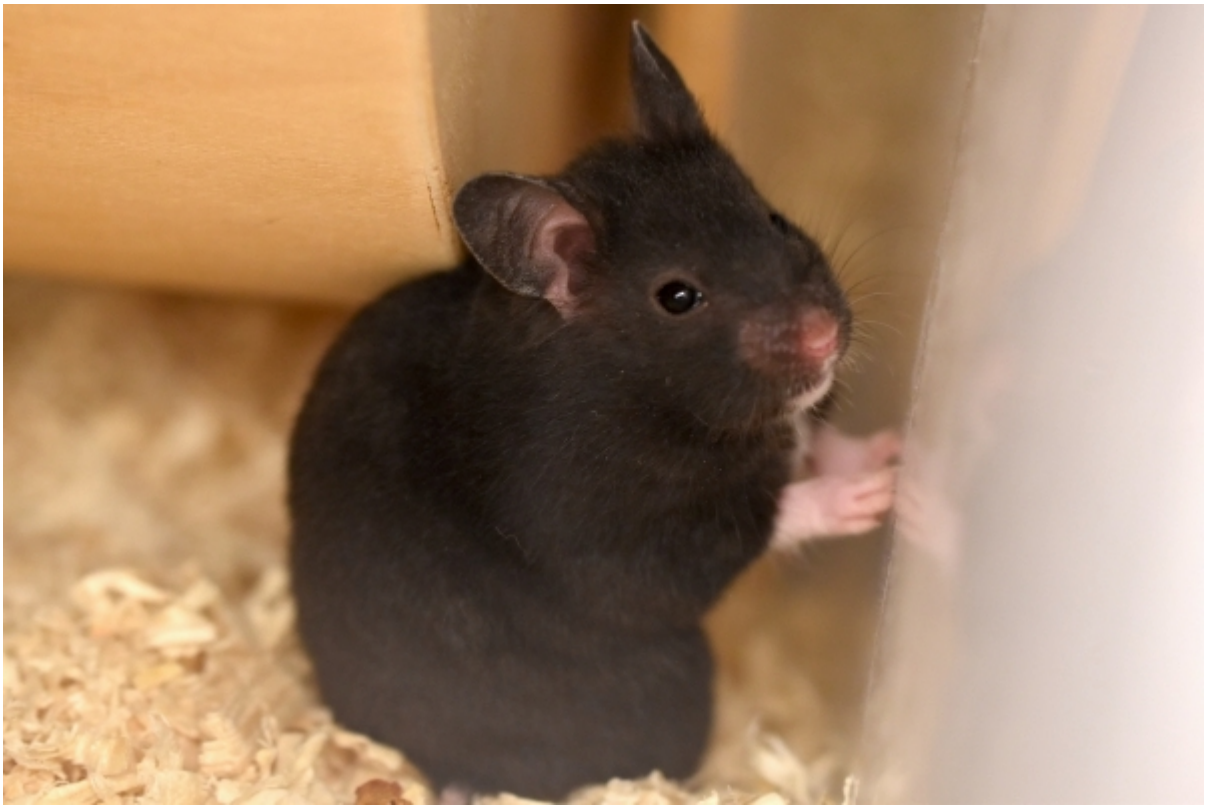

Josha kann man jedoch einfach nichts übel nehmen, denn sie besticht durch ihre vorwitzige und neugierige Art und eben ihrem unglaublichen Repertoire an niedlichen Blicken. Sie ist sehr lieb und am Menschen interessiert, lässt sich gerne beobachten und tobt sich mit Vorliebe im Auslauf aus. Durch die aktuell humane Aufstehzeit, ist regelmäßiger Auslauf problemlos möglich.

An Zutraulichkeit mangelt es der Kleinen nicht. Hantieren im Gehege oder Futter verteilen und Näpfchen austauschen stört Josha keineswegs. Futter aus der Hand zu nehmen ist dagegen allerdings nicht so ihr Ding und sie setzt dann zuckersüß ihren skeptischen Blick auf. Also eine selbstbewusste junge Dame, die genau weiß, was sie will oder eben nicht will.

Wenn du die schwarze Schönheit gerne bei dir einziehen lassen möchtest, dann melde dich bei ihrer Vermittlungsstelle anni@hamsterhilfe-nrw.de. In ihrem Steckbrief kannst du dir weitere Informationen zu Josha abgreifen.

Josha wohnt in Aachen.

Unser Langzeitinsasse der Woche:

Akuya in Witten

Auch Akuya ist wie Josha eine wahre Buddelqueen und wünscht sich in ihrem neuen Heim ganz viele Buddelmöglichkeiten und eine hohe Einstreu. Sie ist sehr lebhaft und neugierig, ein klassischer Auslaufjunkie.

Für mehr Informationen klicke oben auf ihren Namen.

Ansprechpartner: kiri@hamsterhilfe-nrw.de