Notfall 31.08.2015: 208 Kleintiere lebend aus einer Wohnung gerettet

Am Sonntag, 30.08.2015, hat uns das Tierheim Duisburg um Mithilfe gebeten. Voraussichtlich sollte bereits am Folgetag die Räumung einer Wohnung erfolgen. Zum Glück geschah dies auch, denn viele Tiere – überwiegend Degus und Vielzitzenmäuse – wurden lediglich in Makrolonboxen gehalten.







Wie viele Tiere unter diesen grauenvollen Umständen ums Leben kamen, ist uns nicht bekannt. Auch die Hintergründe zu diesem schrecklichen Fall nicht.

Wir sind dankbar, dass das Tierheim Duisburg uns unmittelbar involviert hat und wir Gestern sofort zumindest 9 Hamster aus ihrer Not retten und das Tierheim zumindest diesbezüglich entlasten konnten. Viele andere Tierheime haben ebenfalls Degus und Mäuse übernommen. Alleine ist so ein Fall für ein Tierheim nicht zu bewerkstelligen. Da muss zusammen gearbeitet werden und wird es.

Unsere 9 Hamster – 5 Chinesische Streifenhamster und 4 Gold-/Teddyhamster – müssen nun erstmal gesundheitlich gecheckt

werden.



Mindestens zwei haben stark entzündete Beine.

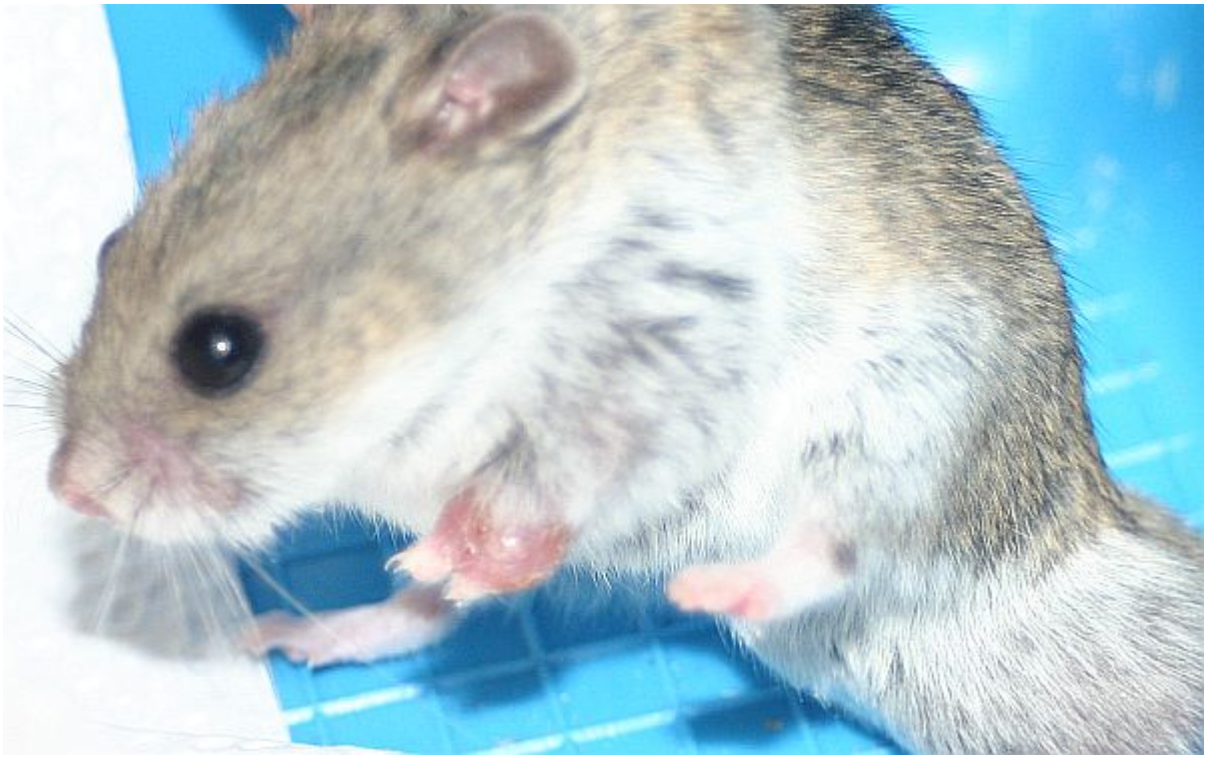



Einem Teddymann fehlt ein Auge



Mindestens heute ist noch Quarantäne (auf Zellstoff oder weniger Streu) angesagt, bis wir wissen, ob eine Verwurmung vorliegt.



Für jede Hamsterart, die auch jeweils in Gruppen in EINER Makrolonbox zusammen gesessen haben, wurden Sammelkotproben abgegeben.

Gutes Futter wird ihnen helfen, gesund zu werden …



sowie …. erstmalig in ihrem Leben artgerechte Bewegung in einem Laufrad.

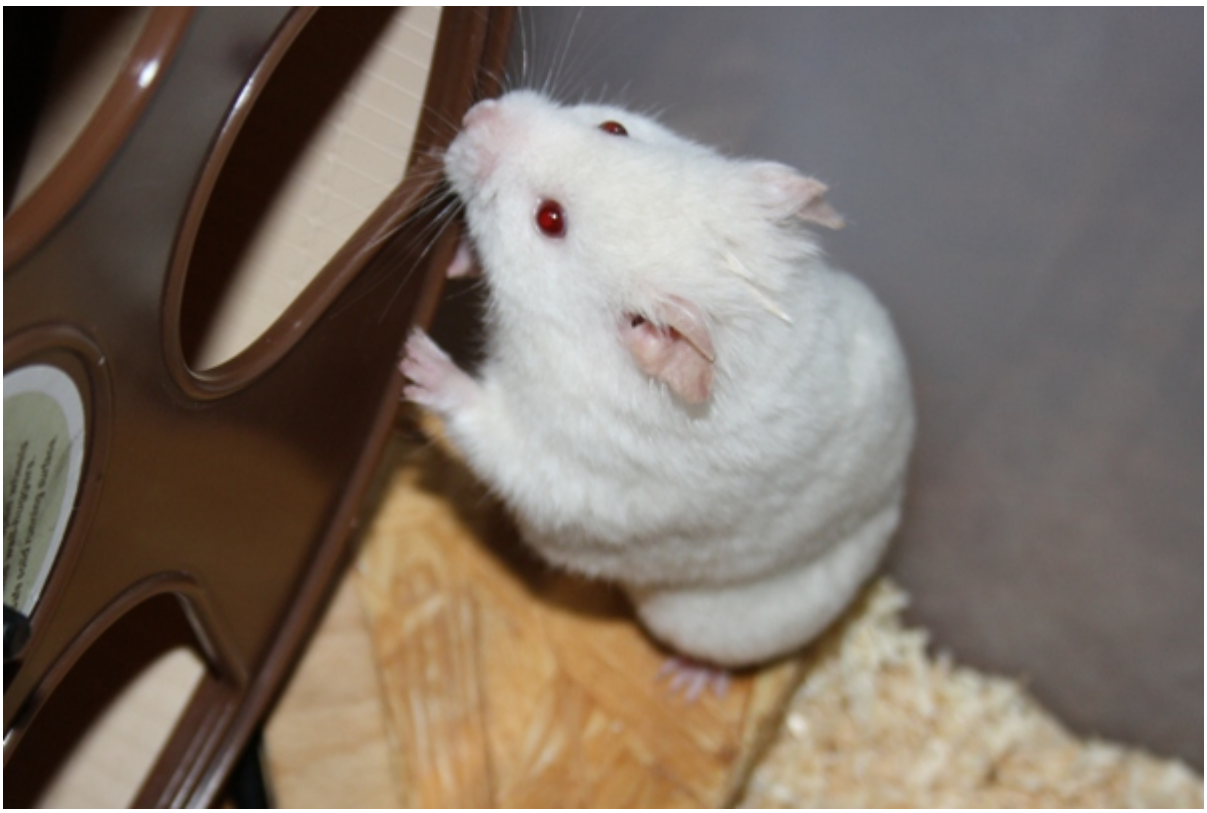

Wer uns bei diesen Notfall finanziell unterstützen mag, kann dies gerne durch **Spenden** tun:

Über unser kostenfreies Spendenportal: hamsterhilfe-nrw.de/?page_id=1806

oder auf unser Spendenkonto unter dem Zweck „Notfall 31.08.2015“
Hamsterhilfe NRW e.V.
Deutsche Skatbank
IBAN: DE98 8306 5408 0004 8307 25
BIC/SWIFT-Code: GENODEF1SLR

oder per PayPal: paypal@hamsterhilfe-nrw.de
Damit keine hohen Gebühren entstehen, bitte Spende an Freunde senden.

Spenden an den Hamsterhilfe NRW e.V. sind von der Steuer abzugsfähig.

Danke für eure Unterstützung.

Hinweis: 1 Gold-/Teddyhamster wurde vor unserer Abholung vom Tierheim Recklinghausen übernommen. Er sucht also von dort aus ein artgerechtes Plätzchen.