# Aufnahme 09.09.2015: vier süße Goldhamstermädchen

Wir haben vier Goldiweibchen von privat übernommen.
Die Mama wurde im Zooladen gekauft und schon bald saß eine ganze Hamsterfamilie im Gehege
Die Besitzer suchten nun ein neues Zuhause für die Mama und die drei verbliebenen Jungspunde.
In den Kleinanzeigen bekamen sie den Tipp sich an uns zu wenden.

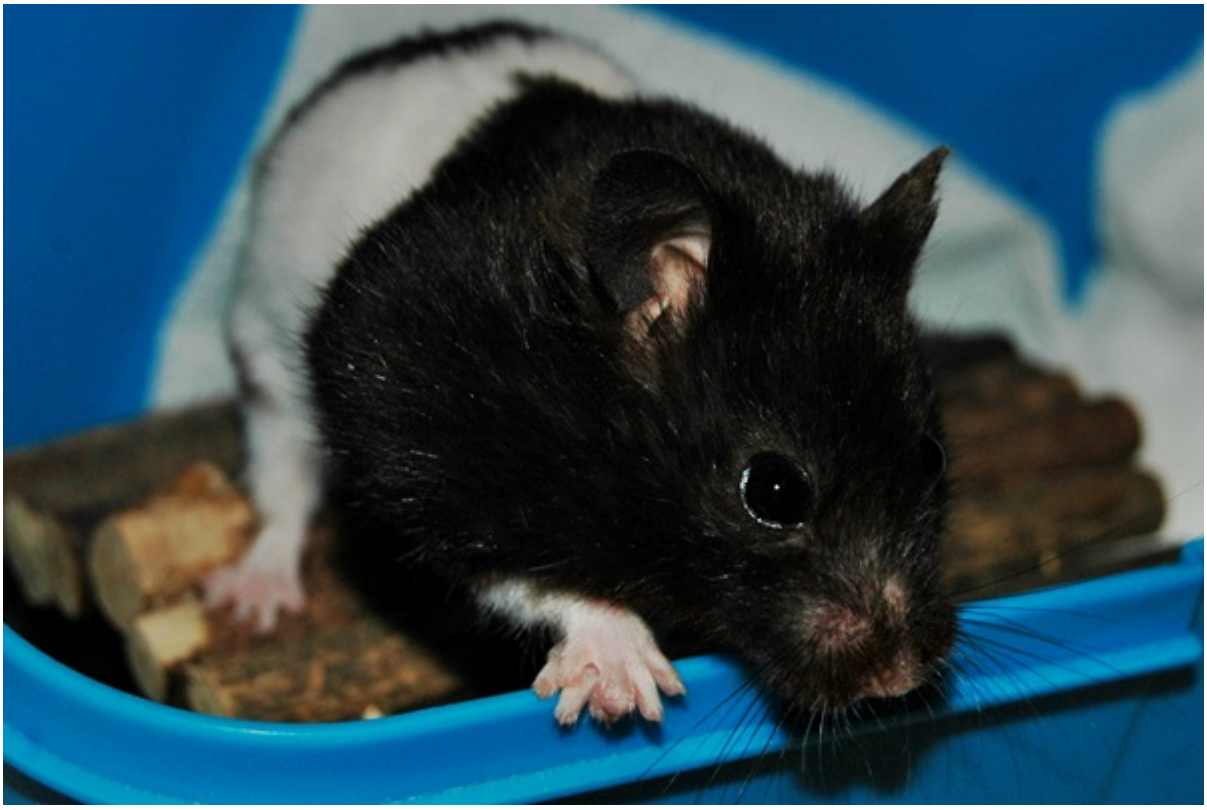

Die vier Ladys zeigen sich bisher sehr aktiv und neugierig.
Hier gehts zu den Steckbriefen:
Wildfarben Weißband Goldhamsterweibchen „Mimi“, ausgewachsen (419/15)

Schwarz Weißband Geldhamsterweibchen „Sadie“, geb. Sommer 2015

(418/15)

Schwarz Weißband Geldhamsterweibchen „Suri“, geb. Sommer 2015 (417/15)

Schwarz Weißband Geldhamsterweibchen „Anis“, geb. Sommer 2015 (416/15)