Aufnahme 10.09.2015: Ein Zwergenpärchen im Miniknast von privat

Wir haben ein Zwerghamsterpärchen von „Privat“ übernommen.
Die ehemalige Besitzerin kam ins betreute Wohnen und konnte ihre Hamster nicht mitnehmen.
Zum Glück für die Hamster muss man sagen, denn sie verbrachten bisher 1,5 Jahre zusammen in diesem Minikäfig:

Natürlich handelt es sich um ein Männlein und ein Weiblein.
Man möchte sich gar nicht ausrechnen wie oft die arme Hamsterdame in ihrem Leben schon Nachwuchs bekommen hat.
Es ist auch nicht auszuschließen, dass sie auch jetzt schon wieder trächtig ist.
Der süßen Hamsterdame fehlt zudem ein Ohr. Ob das angeboren

war oder ob es ihr abgeknabbert wurde weiß niemand.

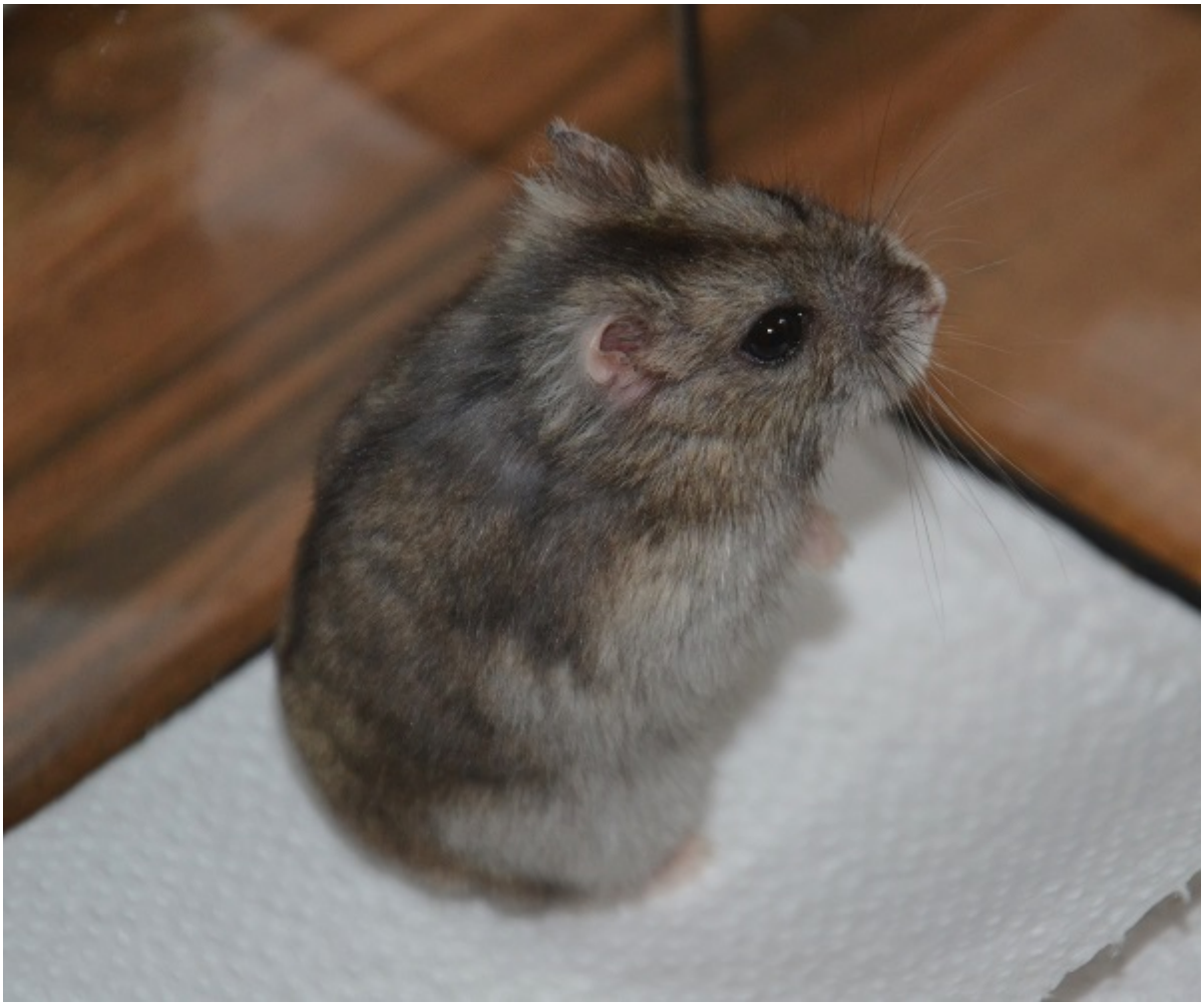

Der stattliche Hamstermann hat einiges zu viel auf den Hüften und muss erstmal ein paar Gramm abspecken.

Hier gehts zu ihren Steckbriefen:

Hybridenmännchen „Rubin“, Saphir, geb. Anfang 2014 (420/15)
Hybridenweibchen „Hetti“, Saphir, geb. Anfang 2014 (421/15)