Aufnahme 02.11.2015: große Zwerghamsterfamilie gerettet

Wir erhielten einen Anruf von einer Tierärztin, die uns von einer großen Zwerghamster-Familie berichtete, die alle zusammen in einem Gehege leben würden. Es hätte schon tote Tiere gegeben. Vor Ort sahen wir sofort, dass es hier neben einem ca. 4 Wochen alten Wurf noch einen winzig kleinen Wurf gab, der von der Mutter sogar noch gesäugt wurde.
Einige Babies sind wohl schon getötet worden.Kurzerhand wurden alle Tiere eingepackt, gesichtet und da, wo nötig, endlich getrennt in eigene Gehege gesetzt. Nun darf jeder in ein artgerechtes Leben starten ohne Angst!
Hier ist die liebevolle Mama, sie wird erst einmal intern bei uns bleiben.

Eines der fünf Winzlinge:

Und schon einmal – stellvertretend für den Rest der Familie – Liliana –

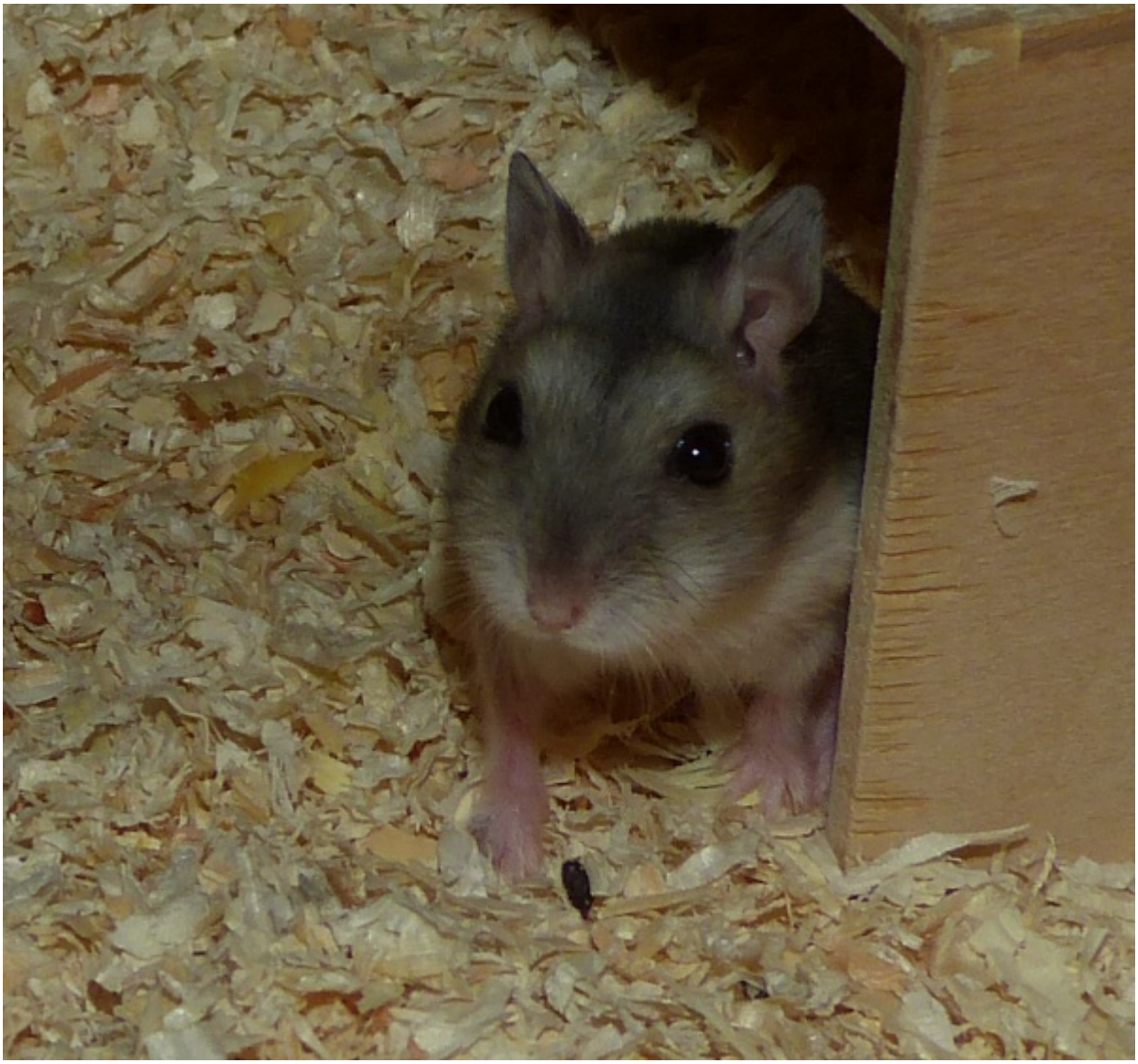

Die Bande wird sich bald aus ihrer Pflegestelle in Frechen vorstellen.

Zu den Anzeigen:

Hybridenmännchen „Tassilo“, Saphir, geb. ca. Juni 2015 (511/15)
Hybridenmännchen „Leander“, Wildfarben, geb. ca. September 2015 (512/15)
Hybridenweibchen „Alaria“, Wildfarben, geb. September 2015 (513/15)
Hybridenweibchen „Issa“, Wildfarben, geb. ca. September 2015 (514/15)
Hybridenweibchen „Liliana“, Wildfarben, geb. Mitte Oktober 2015 (515/15)