Aufnahme 09.02.2018: ein Goldhamstermann von Privat
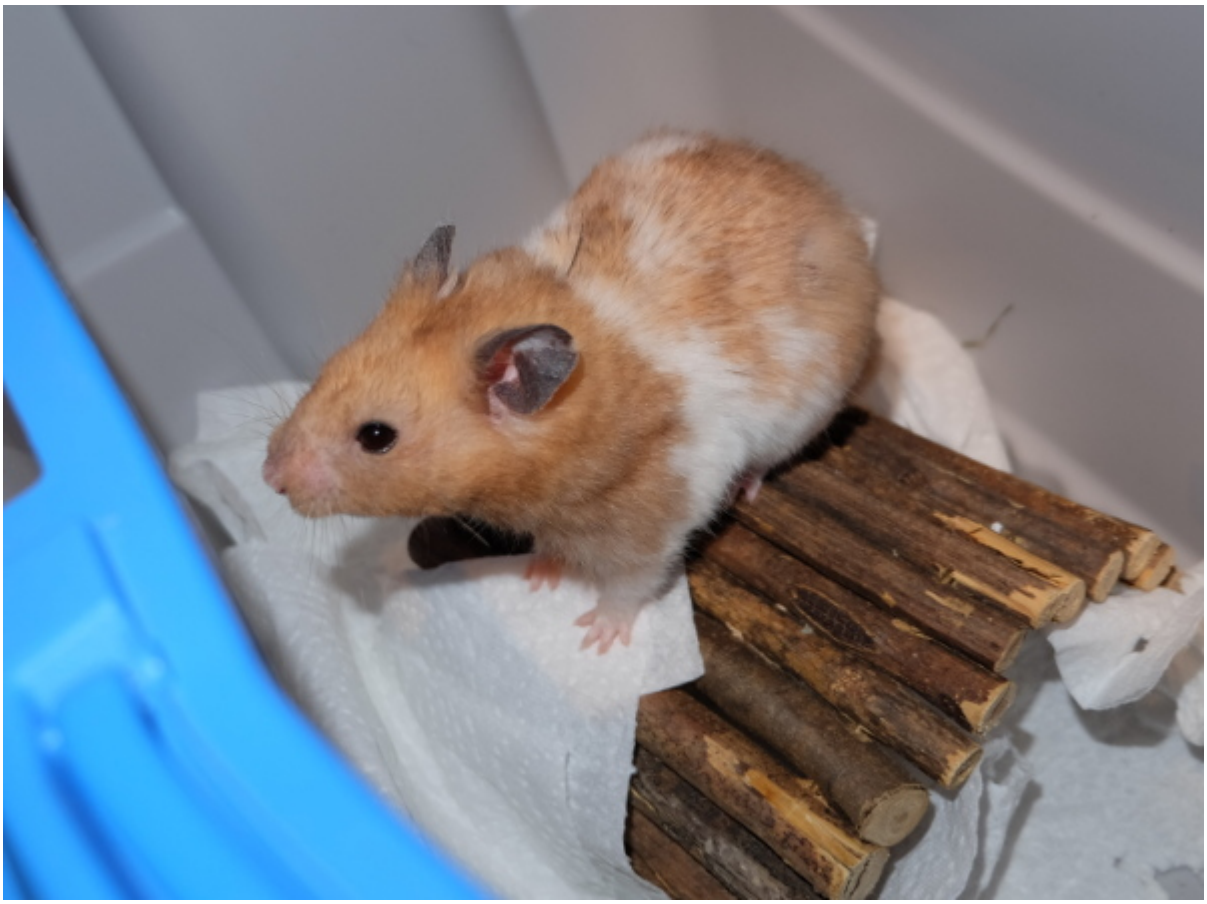
Wir haben einen hübschen Goldhamstermann aufgenommen. Als sich (menschlicher) Nachwuchs ankündigte, musste der fast 2 Jahre alte Hamstermann weichen. Aufgrund des Alters wird er als Dauerpflegling bei uns bleiben und sich bald auf Patensuche begeben.