26.05.2018 Hamster der Woche: Luitpold – Schüchternes Männlein mit langem Haar

Dieses Teddymännchen mit fluffigem Fell ist Luitpold. Luitpold ist schon fast 1 Jahr bei der Hamsterhilfe auf Körnergebersuche, er kam zusammen mit ganz vielen anderen schwarz-weißen Hamstern.

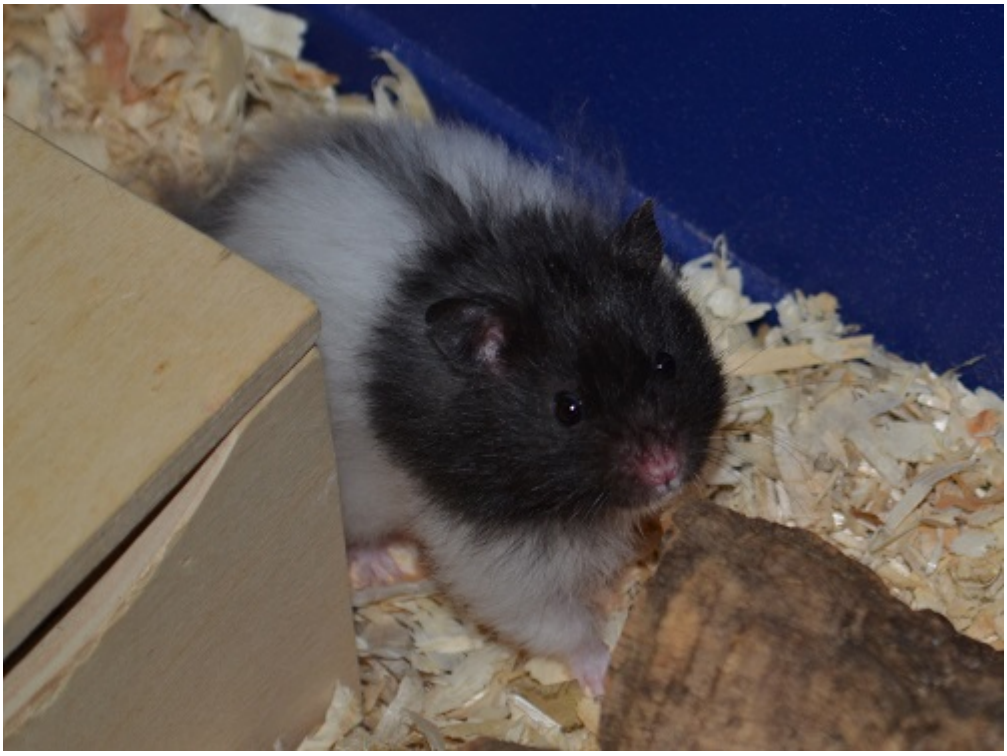

Scheu zog das Männlein damals bei der Hamsterhilfe ein. Immer noch etwas schüchtern, zeigt sich Luitpold aber mittlerweile am Menschen interessiert. Gegen 21:00 Uhr ist er in seinem Gehege zu sehen. Und bei dieser Aufstehzeit bleibt doch noch genug Zeit am Abend seine Menschen genau kennen zu lernen.

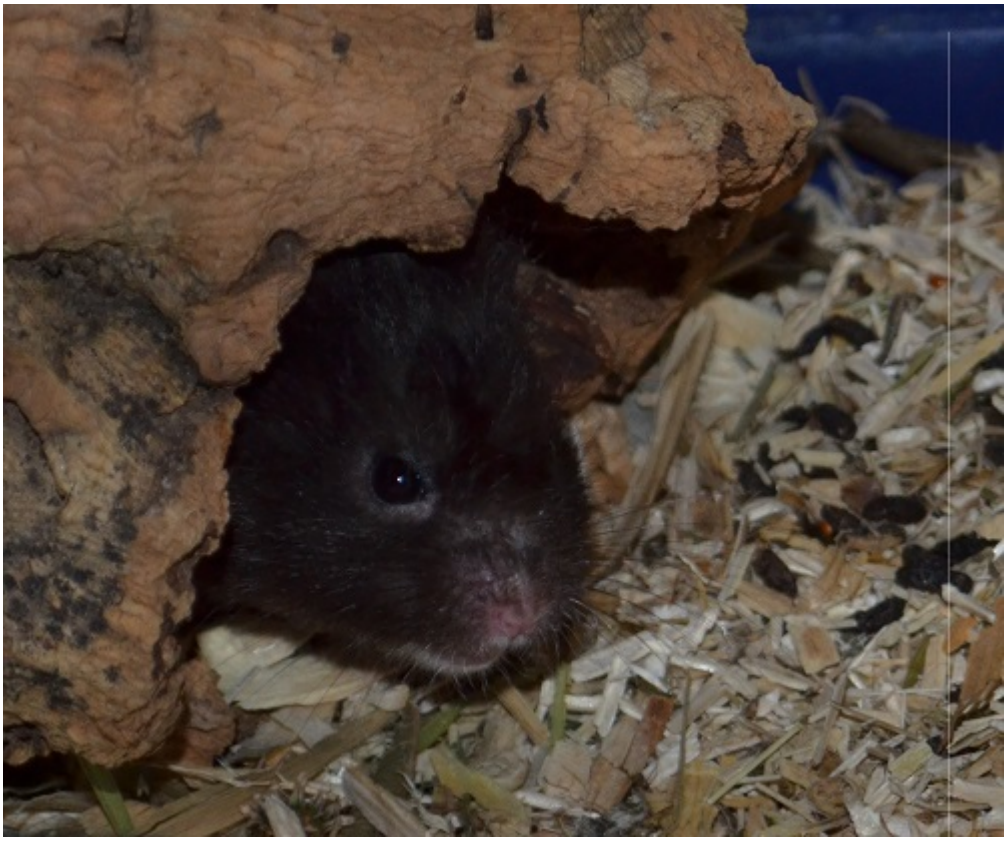

Luitpold hat es verdient nun endlich in sein endgültiges Zuhause zu ziehen, wenn Du das auch so siehst, dann schau in seinem Steckbrief vorbei. Wer kann denn so einem hübschen Teddymann mit langem Haar schon widerstehen?

Unter “Hamster der Woche” stellen wir jede Woche ganz besondere Hamster vor. Das Besondere kann alles mögliche sein. Äußerliche Besonderheiten wie eine interessante Fellfarbe oder Augenfarbe, zum Beispiel. Charakterliche Eigenschaften wie der typische “Geisterhamster”, der gerne zurückgezogen lebt, oder ein Hamster, der doch ab und zu mal einen kleinen Liebesbiss gibt, aber auch besonders zahme oder menschenbezogene Hamster. Auch Hamster die bereits besonders lange ein Zuhause suchen, die sogenannten“Langzeitinsassen” werden hier vorgestellt. Unsere Pflegehamster haben es zwar nicht schlecht bei uns, aber wir können ihnen nie das bieten, was ein eigener Körnergeber könnte.

Unsere noch nicht vermittelten “Hamster der Woche” findet du hier:

Pola – Braucht Körnergeber mit Geduld!
Die Hamsterhilfe sieht schwarz-weiß!
Die Robos sind los!
Jayden – Ein schüchterner Geselle
Gregg – The Red Eyed Hamster
Ramsay – Zurückhaltender Teddymann im „Pandakostüm“
Mojave – Neugieriger Robomann sucht „seinen“ Menschen
Lady Haya – Eine sehr aktive Buddelmaus
Persephone – Niedliche „Göttin“ beherrscht die Unterwelt
Manja – Aufgeschlossenes Robo-Kügelchen
Chapy – Wuseliges Hamstermännchen arbeitet an seiner Zahmheit
Mick – Ein liebenswerter Teddymann
Sinalco – Schneeweißes „Frühstückskino“
Tommie – Ein bezaubernder Einsiedler
Karla – In der zweiten Lebenshälfte, aber fit wie ein Turnschuh
Jorico – Kräftiges Robomännlein sucht großes Gehege zum

Auspowern
Sandrine – Neugierige „Piranha-Lady“ mit ganz eigenem Köpfchen

Außerdem haben wir einige sogenannte „Langzeitinsassen“, die schon über 5 Monate nach ihrem eigenen Zuhause suchen:

Bergisch Gladbach Schwarz Weißband Teddyhamsterweibchen „Persephone“, Langzeitinsasse, geb. 21.06. 2017 (516/17) in Bergisch Gladbach
Dorsten Hybridenweibchen „Gamora“, Langzeitinsasse, Wildfarben, geb. 17.5.2017 (378/17) in Dorsten
Dorsten Schwarz Weißband Teddyhamstermännchen „Luitpold“, Langzeitinsasse, geb. ca 04/17 (417/17) in Dorsten
Essen Schwarz Weißband Teddyhamstermännchen „Ramsay“, Langzeitinsasse, geb. ca. April 2017 (307/17) in Essen
Essen Schwarz Weißband Teddyhamstermännchen „Sandor“, Langzeitinsasse, geb. ca. April 2017 (309/17) in Essen
Essen Schwarz Weißband Teddyhamsterweibchen „Elenore“, Langzeitinsasse, geb. April 2017 (276/17) in Essen
Heiligenhaus Schwarz Weißband Teddyhamstermännchen „Ignaz“, Langzeitinsasse, geb. 28.06.17 (543/17) in Heiligenhaus
Kamen Schwarz Weißband Teddyhamsterweibchen „Ilse“, Langzeitinsasse, geb. April 2017 (278/17) in Kamen
Leverkusen Dsungarenweibchen „Pola“, Langzeitinsasse, Wildfarben, geb. 07.11.2016 (218/17) in Köln
Marl Schwarz Weißband Teddyhamsterweibchen „Trinity“, Langzeitinsasse, geb. Anfang April 2017 (287/17) in Marl
Marl Black Goldhamsterweibchen „Camille“, Langzeitinsasse, geb. 17.05.2017 (418/17) in Marl
Marl Dsungarenweibchen „Sandrine“, Wildfarben, Langzeitinsasse, geb. 08.09.2016 (340/17) in Marl
Marl Schwarz Weißband Goldhamstermännchen „Jayden“, Langzeitinsasse, geb. ca. 1. Quartal 2017 (408/17) in Marl
Marl Schwarz Teddyhamsterweibchen „Mavelle“, Langzeitinsasse, geb. ca. April 2017 (410/17) in Marl
Recklinghausen Schwarz Weißband Teddyhamsterweibchen „Athene“, Langzeitinsasse, geb. 21.06.2017 (514/17) in Recklinghausen

Recklinghausen Schwarz Weißband Teddyhamsterweibchen „Nike“, Langzeitinsasse, geb. 21.06. 2017 (513/17) in Recklinghausen
Unna Black Weißband Goldhamsterweibchen „Alice“, Langzeitinsasse, geb. Mitte April 2017 (291/17) in Unna
Unna Black Weißband Goldhamsterweibchen „Narissa“, Langzeitinsasse, geb. Mitte April 2017 (303/17) in Unna
Unna Schwarz Weißband Teddyhamstermännchen „Manu“, Langzeitinsasse, geb. April 2017 (305/17) in Unna