Aufnahme 25.02.19: ein Goldiweibchen von Privat

Wir haben ein Goldimädel mit ganz toller Fellfärbung übernommen… und lieb ist sie noch dazu.

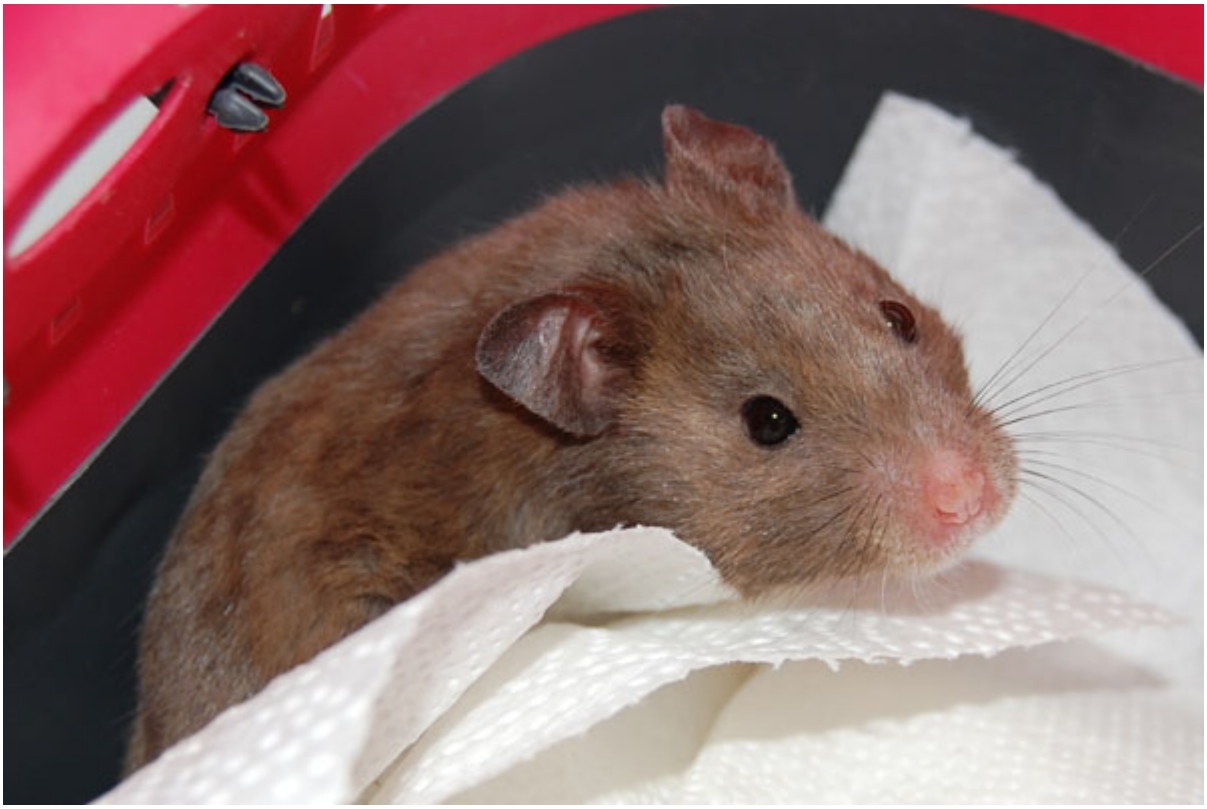

Abgabegrund: Die Kinder haben das Interesse verloren.
Dem Goldimädel konnte nichts besseres passieren, denn die Unterbringung war mal wieder eine Katastrophe.

Jetzt fängt ein neues, besseres Leben für die junge Goldidame, die hier den Namen Milka bekommen hat, an.
Sie wird sich schon ganz bald von Heiligenhaus aus auf KG-Suche begeben….

Anzeigen zu diesem Notfall

Zuhause gesucht
Chocolate Tortoiseshell Goldhamsterweibchen „Milka“, geb. August 2018 (043/19) in Heiligenhaus