Aufnahme 03.05.19: 3 Hybriden aus dem Tierheim Essen

Wir haben 3 Hybriden vom Tierheim Essen übernommen… Ursprünglich waren sie zu viert, die zusammen als Fundtiere ins Tierheim gebracht wurden. 2 Männchen und 2 Weibchen. Eines der Weibchen ist aufgrund sehr starker Bissverletzungen aktuell noch bei der Tierärztin vom Tierheim untergebracht. Wenn sie wieder fit ist, werden wir sie voraussichtlich auch übernehmen.
Die drei, die nun bei uns sind, sind auf jeden Fall alle gut genährt und werden nun von Gelsenkirchen, Marl und Heiligenhaus aus auf KG-Suche gehen…

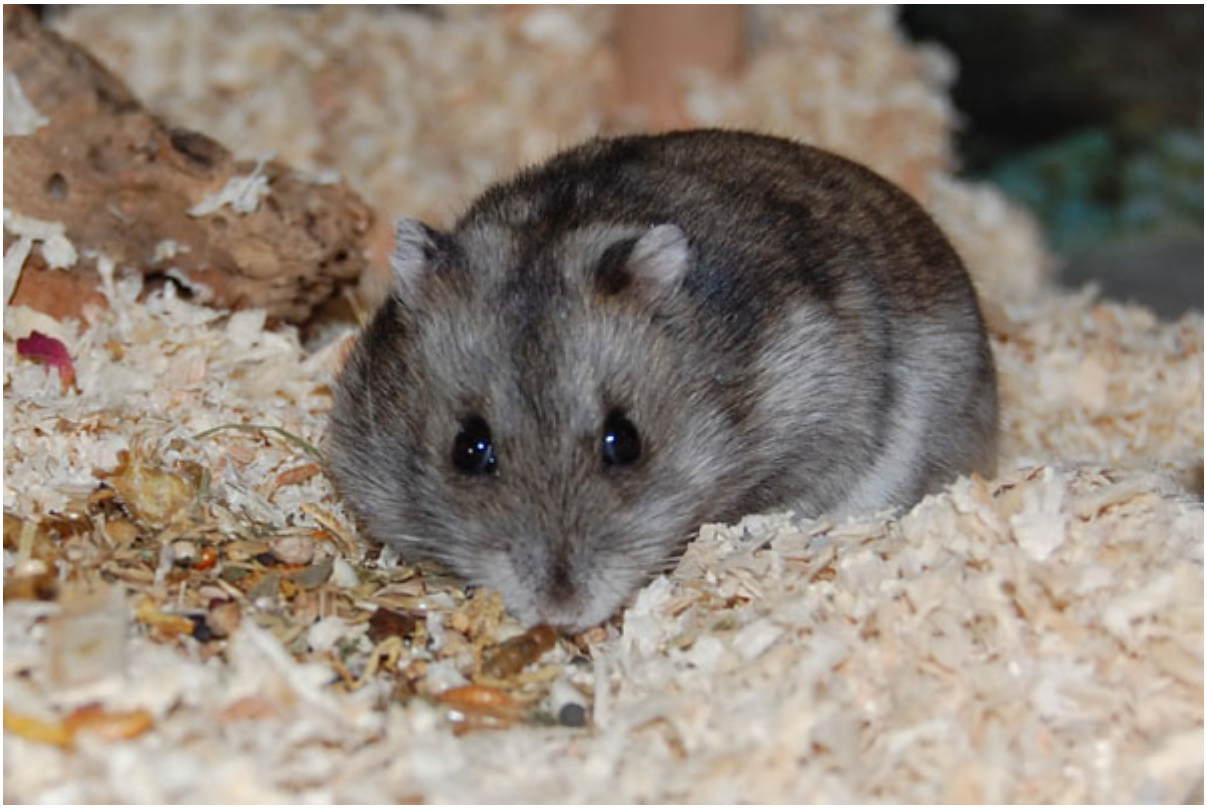

Anzeigen zu diesem Notfall

Zuhause gesucht

Hybridenmännchen „Till“, Wildfarben, ausgewachsen (197/19) in Gelsenkirchen

Hybridenmännchen „Archie“, Wildfarben, ausgewachsen (198/19) in Marl

Hybridenweibchen „Eloise“, Wildfarben, ausgewachsen (199/19) in Heiligenhaus