Aufnahme 25.01.2021: 2 Teddyhamsterweibchen von Privat

Leider mussten wir die zwei süßen Teddynasen Mandala und Evie wieder aufnehmen.

Ihre Halterin hat festgestellt, das Hamsterhaltung doch nicht ihr Ding ist und hat uns um Hilfe gebeten.

Nun suchen wir für die zwei Hübschen von Dormagen und Lünen aus ein Zuhause indem sie auch wirklich ankommen können.

Da die zwei schöne große Gehege hatten, suchen sie auch ein Zuhause mit mindestens 7200 qcm (120 x 60 cm).

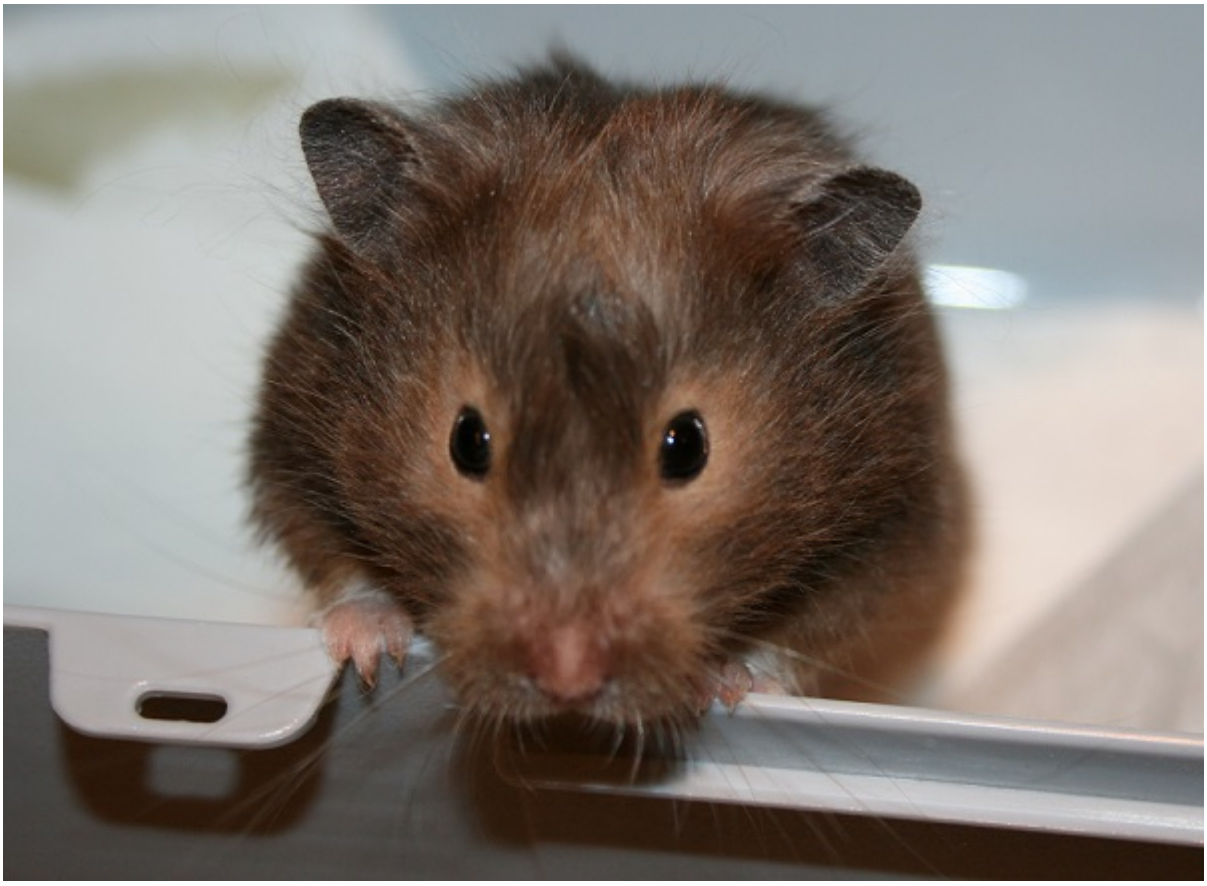

Anzeigen zu diesem Notfall

Zuhause gesucht

Zobel Teddyhamsterweibchen „Mandala“, ausgewachsen (026/21) in Neuss-Dormagen

Creme Teddyhamsterweibchen „Evie“, geb. 27.04.2020 (027/21) in Lünen