24.08.19 Hamster der Woche: Kaley – Power-Goldi-Girl sucht Abenteuerland

Hier kommt Kaley – und zwar mit Schwung!
Denn Kaley ist ein Powergirl und liebt Action und Aufmerksamkeit.

Sie möchte jeden Abend einen spannend und abwechslungsreich eingerichteten Auslauf unsicher machen und hat dabei auch nichts gegen den direkten Kontakt mit ihren Körnergebern. Kaley ist handzahm und lässt sich anfassen, sie klettert im Auslauf sogar gerne auf „ihren“ Menschen herum.

Scheu ist sie nicht, die hübsche Dame in der Farbe Rust. Im Gegenteil, sie ist sehr neugierig und dazu noch Frühaufsteherin.
Sie ist bereits ab 20 Uhr zu sehen und ist dann für ihren Abendausflug bereit.
Kaley ist ein typisches Mittelhamsterweibchen, dass beschäftigt werden möchte.
Langeweile war gestern, heute ist Kaley!

Magst Du der süßen und am Menschen interessierten Schnute ihr ganz eigenes Abenteuerland bieten, damit sie nie wieder Langeweile haben muss?
Dann schau schnell in ihrem Steckbrief vorbei, dort findest Du auch ihre Kontaktdaten.
Kaley wartet schon sehnsüchtig auf Deine mail!

Unter “Hamster der Woche” stellen wir jede Woche ganz besondere Hamster vor. Das Besondere kann alles mögliche sein. Äußerliche Besonderheiten wie eine interessante Fellfarbe oder Augenfarbe, zum Beispiel. Charakterliche Eigenschaften wie der typische “Geisterhamster”, der gerne zurückgezogen lebt, oder ein Hamster, der doch ab und zu mal einen kleinen Liebesbiss gibt, aber auch besonders zahme oder menschenbezogene Hamster. Auch Hamster die bereits besonders lange ein Zuhause suchen, die sogenannten“Langzeitinsassen” werden hier vorgestellt. Unsere Pflegehamster haben es zwar nicht schlecht bei uns, aber wir können ihnen nie das bieten, was ein eigener Körnergeber könnte.

Noch nicht vermittelte Hamster der Woche:

Larry – vom Labor ins große Glück
Tara – kleine, graue „Maus“ sucht geduldige Menschen
Becks – Hübsche Teddyfluse sucht Menschen mit Einfühlungsvermögen
Buddy – Niedliche Plüschkugel sucht Zuhause mit Auslauf

Sommerfest im Tierheim Marl

Sommerfest im Tierheim Marl am 31.08. + und 01.09.2019 von 11:00Uhr – 17:00Uhr.
Wir sind am **31.08.2019** mit unserem Infostand dabei.
Wer Lust und Zeit hat vorbeizukommen, wir würden uns freuen.

Tierschutzverein Marl-Haltern e. V.
Knappenstraße 81
45772 Marl

17.08.19 Hamster der Woche: Larry – vom Labor ins große Glück

Hamster der Woche

Heute möchte sich der hübsche Goldi-Mann Larry etwas näher vorstellen und schauen, ob er nicht ein Herz erobern kann.
Larry kam am 14.07.19 zum Hamsterhilfe NRW e.V., er kommt aus einem Versuchslabor und durfte dieses zusammen mit einigen anderen Hamstern verlassen.

Larry konnte sein Glück kaum fassen, endlich die „grosse Freiheit“ kennenzulernen, wo es nun Einstreu, Schlafhaus, Sandbad, Laufrad, leckeres Futter und noch so vieles mehr an neuen Dingen für ihn zu entdecken und genießen gilt, denn das alles kannte er vorher im Labor nicht.
Leider ist Larry noch sehr schüchtern und ängstlich, mag auch bisher noch keine Kernchen aus der Hand seiner Pflegerin nehmen, dafür steht er aber für einen Goldhamster relativ früh auf und ist schon ab ca. 21Uhr unterwegs.
Für den jungen Mann wird es wohl noch ein langer Weg sein, mutiger zu werden und Vertrauen zu fassen, und vielleicht wird er auch nie lernen, über seinen Schatten springen.
Trotzdem wünscht Larry sich aber ein schönes Zuhause, wo er verwöhnt wird und seine Laborzeit endgültig vergessen kann!

Magst Du dem scheuen Knopf mit den großen Kulleraugen ein Zuhause in Geborgenheit schenken?
Hier findest Du die Adresse seiner Sekretärin, die dann alles weitere für Euch erledigt Larry´s Steckbrief.

Unter “Hamster der Woche” stellen wir jede Woche ganz besondere Hamster vor. Das Besondere kann alles mögliche sein. Äußerliche Besonderheiten wie eine interessante Fellfarbe oder Augenfarbe, zum Beispiel. Charakterliche Eigenschaften wie der typische “Geisterhamster”, der gerne zurückgezogen lebt, oder ein Hamster, der doch ab und zu mal einen kleinen Liebesbiss gibt, aber auch besonders zahme oder menschenbezogene Hamster. Auch Hamster die bereits besonders lange ein Zuhause suchen, die sogenannten“Langzeitinsassen” werden hier vorgestellt. Unsere Pflegehamster haben es zwar nicht schlecht bei uns, aber wir können ihnen nie das bieten, was ein eigener Körnergeber könnte.

Noch nicht vermittelte Hamster der Woche:

Tara – kleine, graue „Maus“ sucht geduldige Menschen
Becks – Hübsche Teddyfluse sucht Menschen mit

Einfühlungsvermögen
Buddy – Niedliche Plüschkugel sucht Zuhause mit Auslauf

Tag der offenen Tür im Tierheim Verden am 25.08.2019 von 11:00Uhr – 16:00Uhr.

Tag der offenen Tür im Tierheim Verden (nähe Bremen) am 25.08.2019 von 11:00Uhr – 16:00Uhr.
Wir sind mit unserem Infostand dabei.
Wer Lust und Zeit hat vorbeizukommen, wir würden uns freuen.

Tierheim Verden

Waller Heerstraße 11
27283 Verden / (Aller) OT Walle

10.08.19 Hamster der Woche: Tara – kleine, graue „Maus“ sucht geduldige Menschen

Hamster der Woche

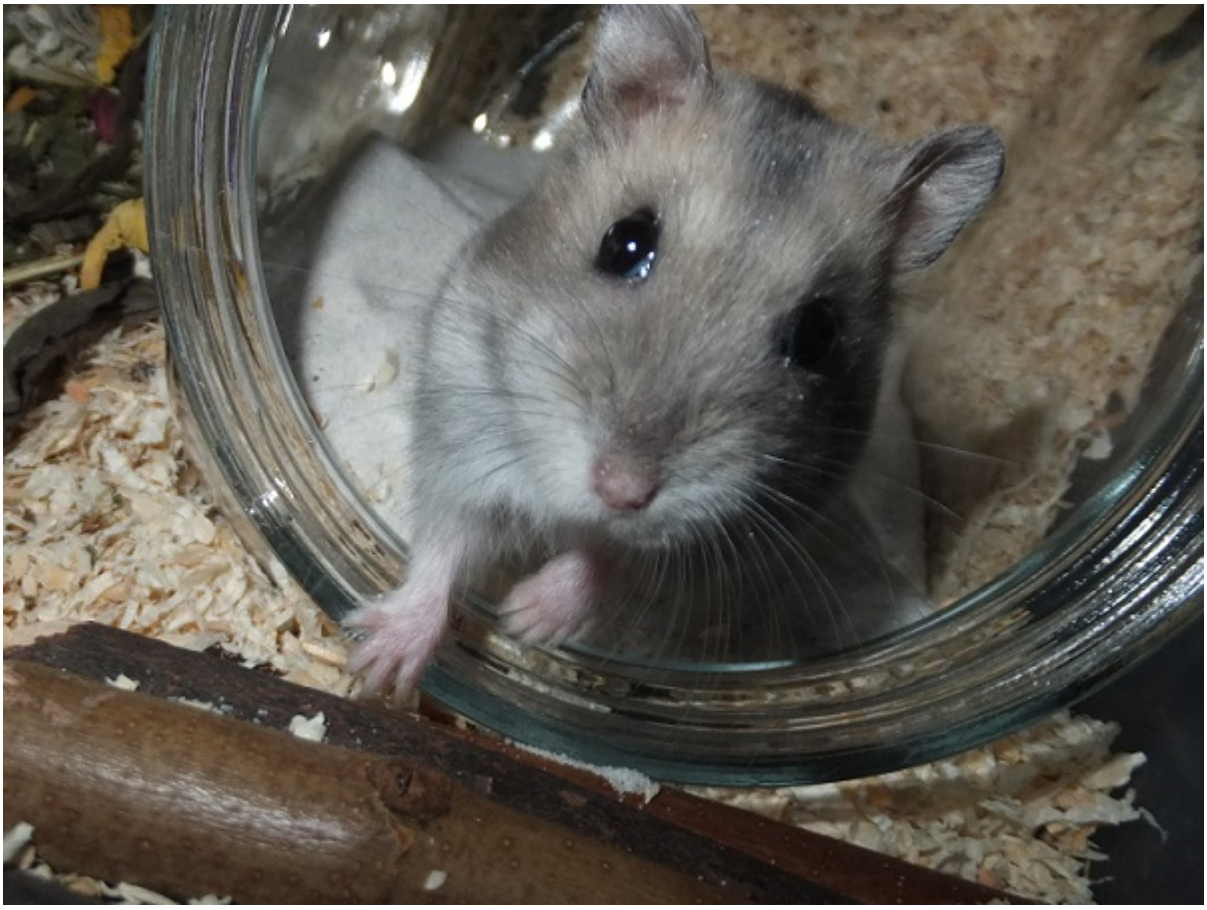

Das ist die kleine Tara .
Sie kam am 20.07.19 zum Hamsterhilfe NRW e.V., zusammen mit 25 weiteren Zwergen.

Tara ist sehr neugierig aber auch noch sehr schreckhaft. Deshalb sucht sie Menschen, die ganz viel Geduld mit ihr haben.

Mit viel Zuwendung wird die kleine Dame im hübschen, grauen Pelzchen, die noch im jugendlichen Alter ist, bestimmt sehr zutraulich werden.

Sie muss nur die erste Scheu ablegen und merken, dass ihr keiner etwas Böses möchte.

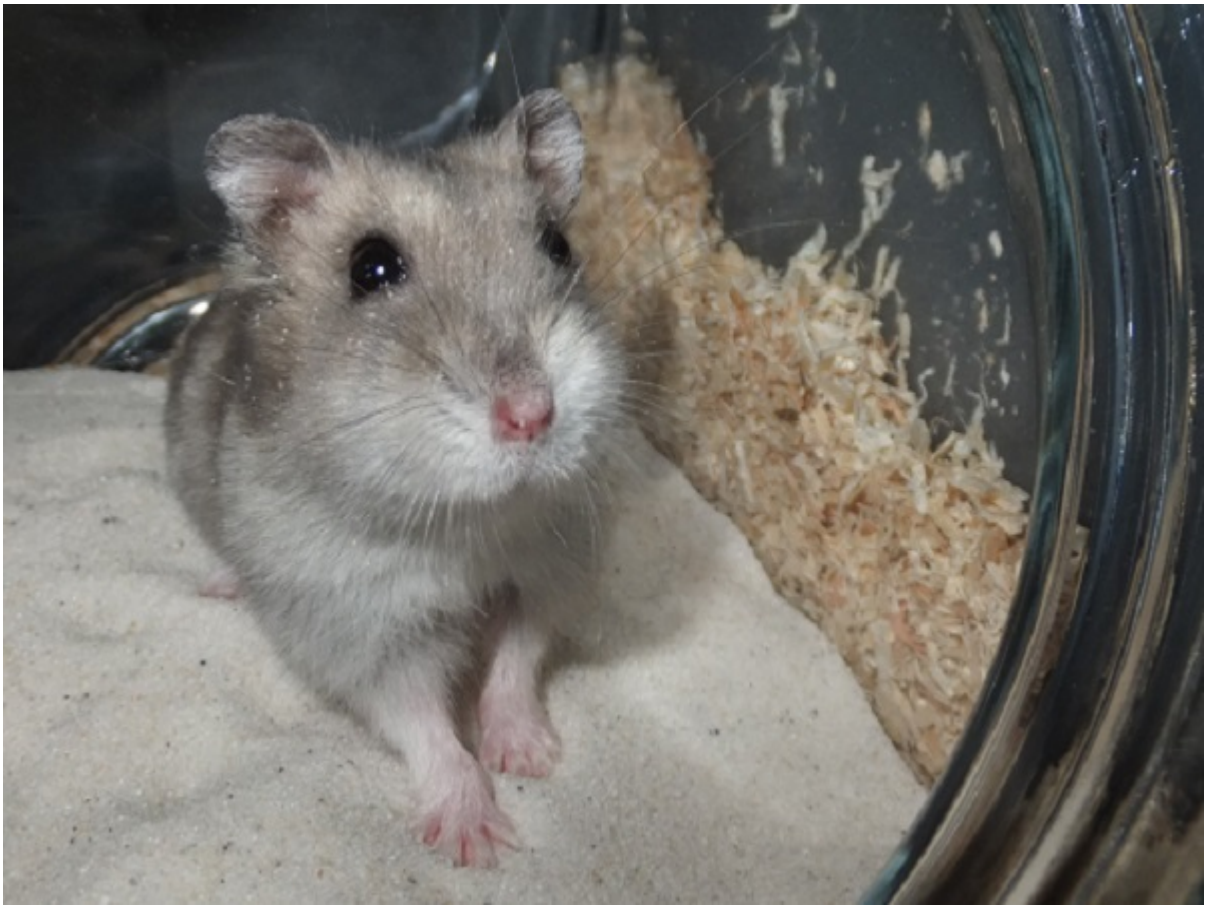

Das junge Fräulein hat ansonsten viel Power in ihrem süssen Popo und ist auch mehrmals tagsüber unterwegs und dann immer schwer beschäftigt.

Buddeln, Bettwäsche sortieren, Sand umschichten oder natürlich Marathon-Radeln gehören zu ihrem Aktivitätsprogramm.

Du hast Dich jetzt schon ein bisschen verliebt in die süße Motte? Das wird Tara sehr freuen!

Dann schau doch bitte einfach schnell in Taras Steckbrief, dort findest Du ihre Mail-Adresse…

Unter “Hamster der Woche” stellen wir jede Woche ganz besondere Hamster vor. Das Besondere kann alles mögliche sein. Äußerliche Besonderheiten wie eine interessante Fellfarbe oder Augenfarbe, zum Beispiel. Charakterliche Eigenschaften wie der typische “Geisterhamster”, der gerne zurückgezogen lebt, oder ein Hamster, der doch ab und zu mal einen kleinen Liebesbiss gibt, aber auch besonders zahme oder menschenbezogene Hamster. Auch Hamster die bereits besonders lange ein Zuhause suchen, die sogenannten“Langzeitinsassen” werden hier vorgestellt. Unsere Pflegehamster haben es zwar nicht schlecht bei uns, aber wir können ihnen nie das bieten, was ein eigener Körnergeber könnte.

Noch nicht vermittelte Hamster der Woche:
Becks – Hübsche Teddyfluse sucht Menschen mit Einfühlungsvermögen
Buddy – Niedliche Plüschkugel sucht Zuhause mit Auslauf